



**USOS DE SUELO**

SIMBOLOGIA

TIPOLOGIA	SIGLA	DESCRIPCIÓN
	U V	USO DE SUELO VIVIENDA
	U PVO	USO DE SUELO PREFERENTE VIVIENDA Y OFICINAS
	U AVPC	USO DE SUELO AREA VERDE PUBLICA COMUNAL
	U Ee3	USO DE SUELO EQUIPAMIENTO ESPECIAL N°3 PARQUES INTERCOMUNALES
	R-1	RIESGO DE ORIGEN NATURAL DE INUNDACIONES DE CAUCES ARTIFICIALES
		FRANJA PROTECCIÓN CANAL
		Línea Oficial
		División Predial
		POLÍGONO DE MODIFICACIÓN

CONTENIDO:

**MODIFICACIÓN N° 13 AL P.R.C.V.  
SECTOR STA. TERESA-EL PORTEZUELO**

MODIFICA PLANO DE USOS DE SUELO - LAMINA N°2 P.R.C.V. 93

PROMULGACIÓN APROBACIÓN MUNICIPAL

EL SECRETARIO MUNICIPAL Y MINISTRO DE FÉ QUE SUSCRIBE, CERTIFICA QUE LA APROBACIÓN DE LA PRESENTE MODIFICACIÓN FUE PROMULGADA POR DECRETO ALCALDICO N° \_\_\_\_\_ DE FECHA \_\_\_\_\_ Y PUBLICADO EN EL DIARIO OFICIAL CON FECHA \_\_\_\_\_.

HERNÁN DUSSAUBAT VILLANUEVA  
SECRETARIO ABOGADO MUNICIPAL

SECRETARIA MINISTERIAL METROPOLITANA DE VIVIENDA Y URBANISMO  
INFORME FAVORABLE

JAMIER WOOD LARRAIN  
JEFE DEPARTAMENTO DESARROLLO URBANO

VERONICA SERRANO MADRID  
SECRETARIO MINISTERIAL METROPOLITANO

APROBACION MUNICIPAL

EL SECRETARIO MUNICIPAL Y MINISTRO DE FÉ QUE SUSCRIBE CERTIFICA QUE LA PRESENTE MODIFICACIÓN AL PLAN REGULADOR COMUNAL FUE APROBADA POR ACUERDO DEL CONCEJO DE LA MUNICIPALIDAD DE VITACURA N° 1725 DE FECHA 27 JULIO 2005 Y SANCCIONADA POR DECRETO ALCALDICO N° 3/ 1834 DE FECHA 27 JULIO 2005.

ANDRÉS RAMÍREZ VELASCO  
ASESOR URBANISTA

HERNÁN DUSSAUBAT VILLANUEVA  
SECRETARIO ABOGADO MUNICIPAL

RAÚL TORREALBA DEL PEDREGAL  
ALCALDE

**MR-13-03**

EQUIPO DE TRABAJO ASESORIA URBANA  
Arqto. Elisa de Larraechea Geog. Yurl Rodríguez  
Arqto. Josefina Ghijódro Ing. Mario Acuña  
Sec. Magaly Velasquez Ing. Gabriel Rojas

3/8

PLANO BASE  
PRCV 93 Lam. N°2

Fecha  
15 Diciembre 2005



Respaldo en Geografía (F) Modificaciones Modific 2003 \ Sta. Teresa-El Portezuelo Final 2004\ Corrección Final a SEREM\ 3ª nueva a SEREM\ Uso actual

DIBUJO

Escala  
1:2.000

SITUACION ANTERIOR

**Polígono de Modificación**

**A-B-C-D-E-F-G-H-I-J-K-L-M-N-Ñ-O-P-Q-R-S-T-U-V-W-X-Y-Z-A1-B1-C1-A**

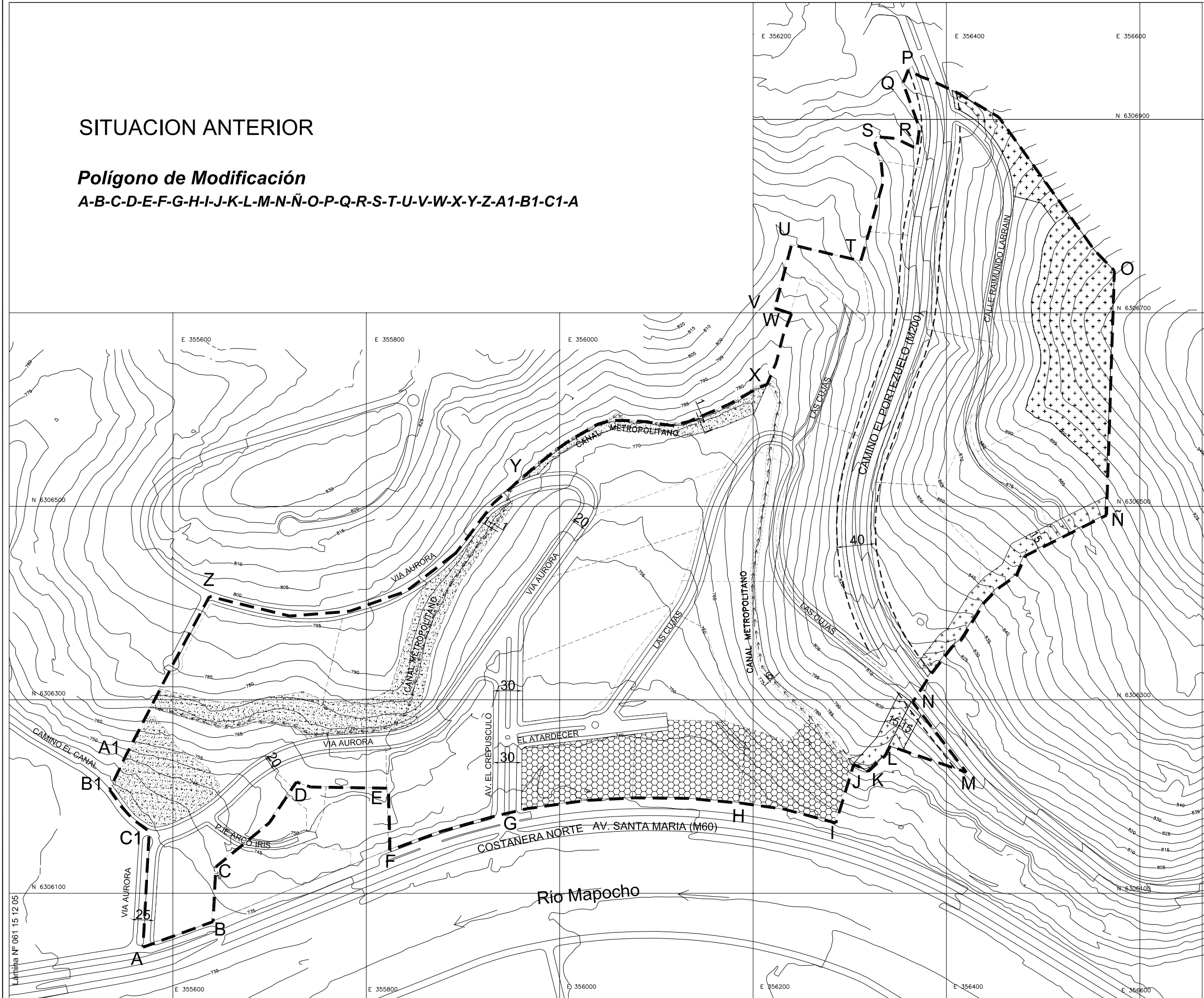

Lámina N° 061.15.12.05