

E 350500

E 351000

E 351500

N 6305500

Situación Actual

Polígono de Modificación A-B-C-D-E-F-G-H-A

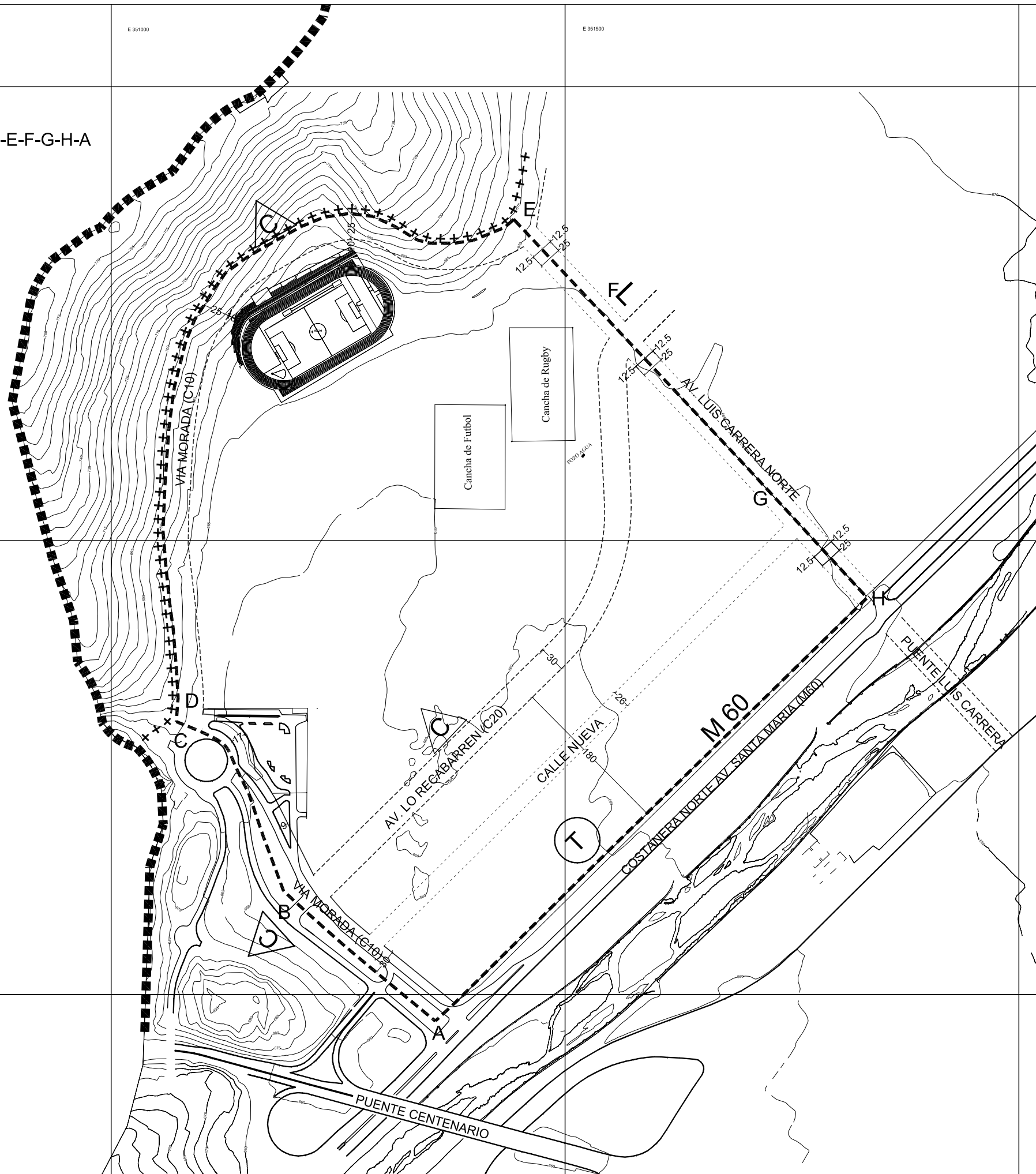

MUNICIPALIDAD DE VITACURA
SECRETARÍA DE PLANIFICACIÓN

ASESORÍA URBANA

VIALIDAD

SIMBOLOGIA

TIPOLOGÍA	SIGLA	DESCRIPCIÓN
	I.	VIALIDAD METROPOLITANA EJECUTADA (ESTRUCTURANTE)
		VIALIDAD METROPOLITANA PROYECTADA (ESTRUCTURANTE)
	1.	VIAS METROPOLITANAS (ESTRUCTURANTE)
	2.	VIAS INTERCOMUNALES (ESTRUCTURANTE)
	II.	VIA COMUNAL PROYECTADA (VIAS DE ENLACE)
		VIAS TRONCALES VIAS COLECTORAS VIAS LOCALES
		Polígono de Modificación
LIMITES		
		LIMITE URBANO
		LIMITE COMUNAL

CONTENIDO:

MODIFICACIÓN N° 11 AL P.R.C.V. SECTOR COLEGIO SAINT GEORGE

MODIFICA EL PLANO DE VIALIDAD - LAMINA N°3 P.R.C.V. 93

PROMULGACIÓN APROBACIÓN MUNICIPAL

EL SECRETARIO MUNICIPAL Y MINISTRO DE FÉ QUE SUSCRIBE, CERTIFICA QUE LA APROBACIÓN DE LA PRESENTE MODIFICACIÓN FUE PROMULGADA POR DECRETO ALCALDICIO N°..... DE FECHA Y PUBLICADO EN EL DIARIO OFICIAL CON FECHA

HERNÁN DUSSAUBAT VILLANUEVA
SECRETARIO ABOGADO MUNICIPAL

SECRETARIA MINISTERIAL METROPOLITANA DE VIVIENDA Y URBANISMO
INFORME FAVORABLE

JAVIER WOOD LARRAIN
JEFE DEPARTAMENTO DESARROLLO URBANO

VERONICA SERRANO MADRID
SECRETARIO MINISTERIAL METROPOLITANO

APROBACION MUNICIPAL

EL SECRETARIO MUNICIPAL Y MINISTRO DE FÉ QUE SUSCRIBE CERTIFICA QUE LA PRESENTE MODIFICACIÓN AL PLAN REGULADOR COMUNAL FUE APROBADA POR ACUERDO DEL CONCEJO DE LA I. MUNICIPALIDAD DE VITACURA N°1697 DE FECHA 16 JUNIO 2005 Y SANCCIONADA POR DECRETO ALCALDICIO N° 3/1833 DE FECHA 27 JULIO 2005.

ANDRÉS RAMÍREZ VELASCO
ASESOR URBANISTA

HERNÁN DUSSAUBAT VILLANUEVA
SECRETARIO ABOGADO MUNICIPAL

RAÚL TORREALBA DEL PEDREGAL
ALCALDE

MR-11-05

EQUIPO DE TRABAJO ASESORIA URBANA
Arqto. Elisa de Larraechea Geog. Yuri Rodríguez
Arqto. Josefina GHudobro Ing. Mario Acuña
Sec. Magaly Velasquez Ing. Gabriel Rojas

5/6

PLANO BASE
PRCV 93 Lam. N°3

Fecha
22 Diciembre 2005



ARCHIVO
Tespaldo de Geografía (F) Mis documentos
Modif. 2003 /Saint George/ Final 2004 /Corregido
Final a SEREMV/Validad actual

DRUJO
Geo. Yuri Rodríguez N.
JGHudobro

Escala
1:2.500

