

SITUACION ANTERIOR  
POLIGONO A-B-C-D-E-A

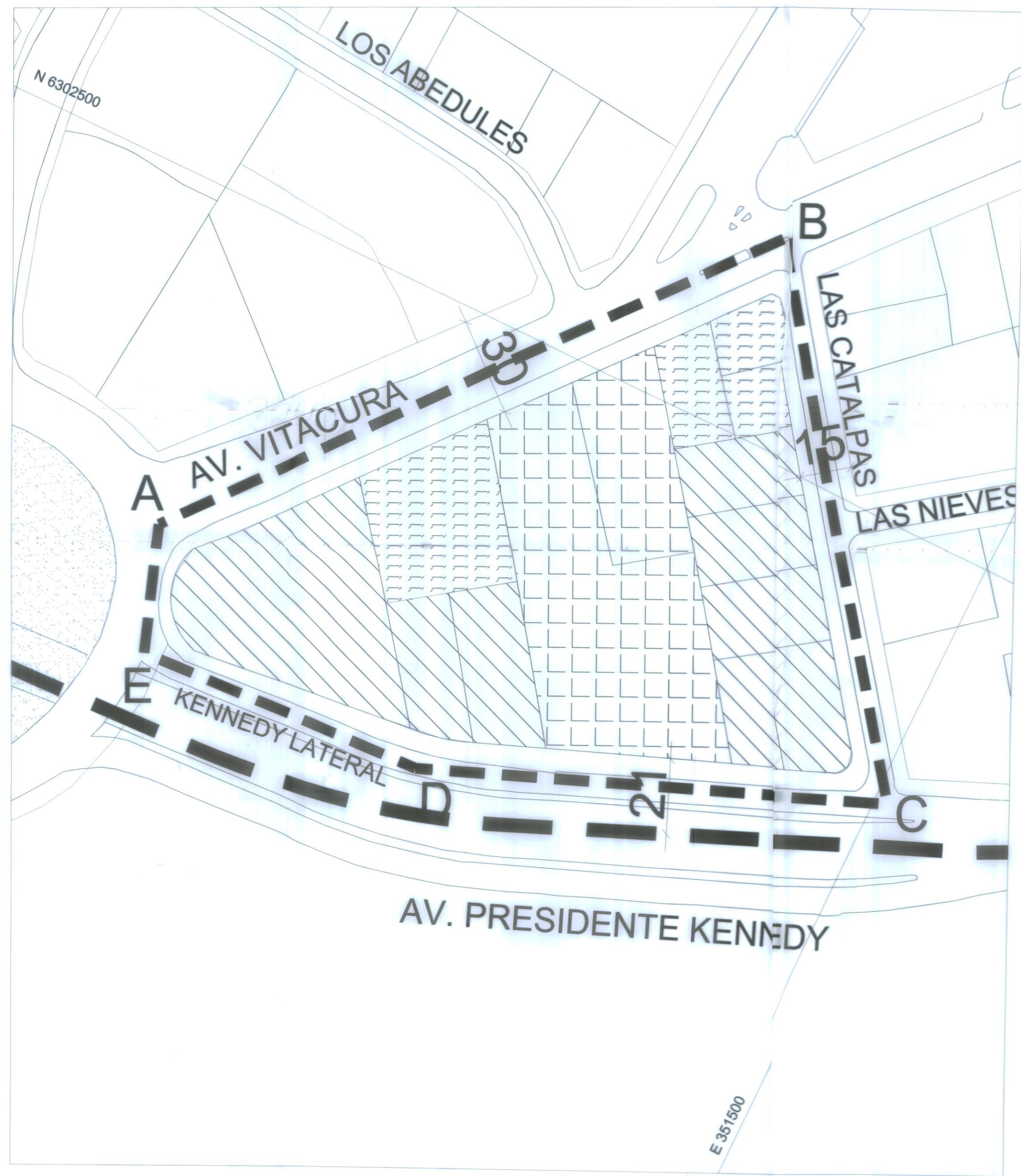

SITUACION QUE SE APRUEBA  
POLIGONO A-B-C-D-E-A

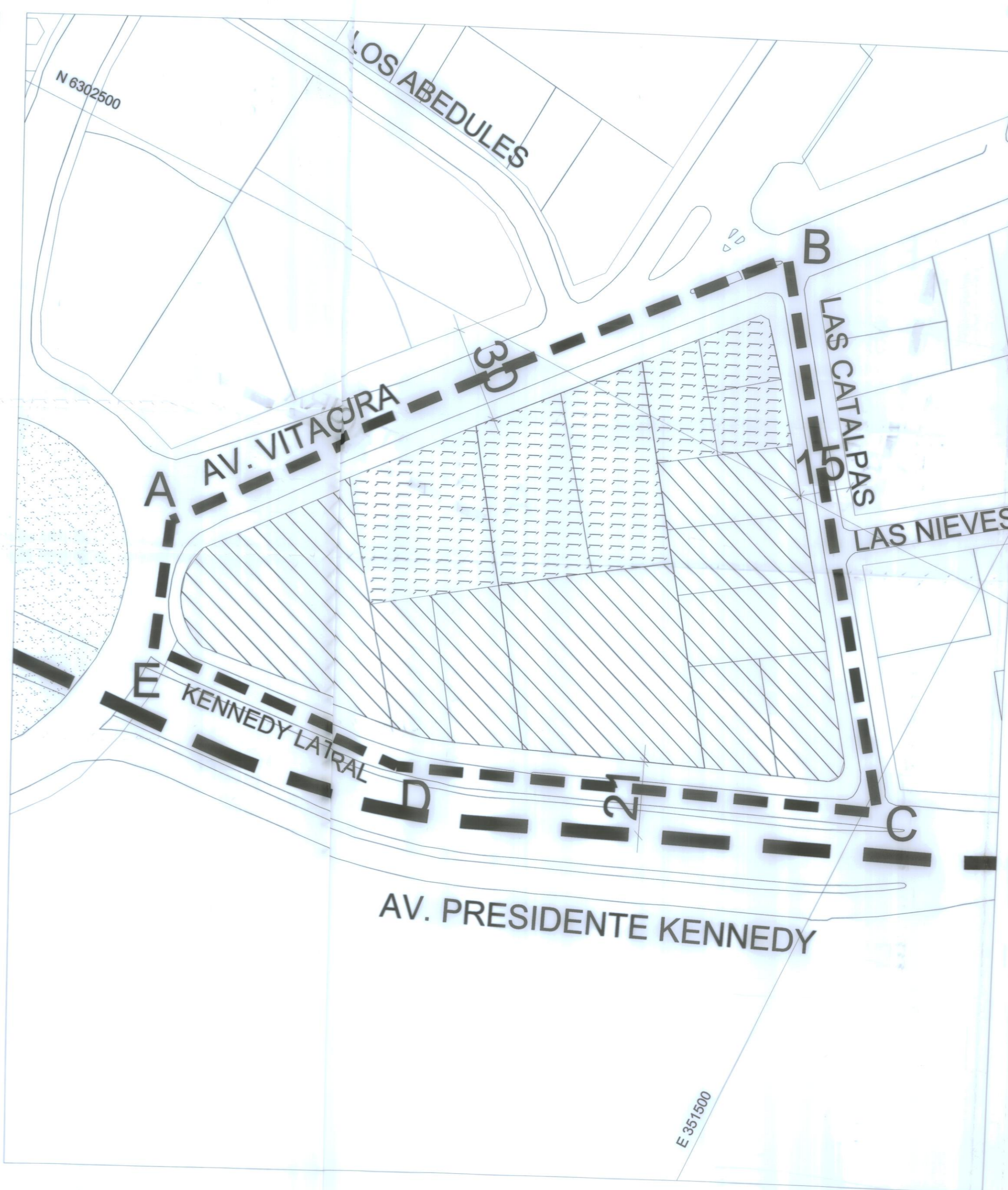

MUNICIPALIDAD DE VITACURA  
SECRETARÍA DE PLANIFICACIÓN

ASESORÍA URBANA

**USOS DE SUELO**

TIPOLOGIA	SIGLA	DESCRIPCIÓN
	U PVEV	USO PREFERENTE VIVIENDA Y EQUIPAMIENTO VECINAL
	U POC	USO PREFERENTE OFICINAS Y COMERCIO
	U eE1	USO DE SUELO EQUIPAMIENTO ESPECIAL N°1 COMUNAL
		Línea Oficial
		Límite comunal
		Polígono de Modificación

CONTENIDO:

**MODIFICACIÓN N° 21 AL PRCV  
SECTOR EX CLINICA VITACURA**

MODIFICA EL PLANO DE USOS DE SUELO- LAMINA N°2 PRCV  
PROMULGACIÓN APROBACIÓN MUNICIPAL

EL SECRETARIO MUNICIPAL Y MINISTRO DE FÉ QUE SUSCRIBE CERTIFICA QUE LA APROBACIÓN DE LA PRESENTE MODIFICACIÓN FUE PROMULGADA POR DECRETO ALCALDÍCO N° 2292 DE FECHA 24 de Noviembre 2009 Y PUBLICADO EN EL DIARIO OFICIAL CON FECHA 24 de Noviembre 2009



HERNAN FUSSALBAT VILLANUEVA  
SECRETARIO ABOGADO MUNICIPAL

SECRETARIA MINISTERIAL METROPOLITANA DE VIVIENDA Y URBANISMO  
INFORME FAVORABLE

INFORME TÉCNICO ORDINARIO N° 362 DE FECHA 10 NOV 2009



WOOD LARRAIN  
JEFE DEPARTAMENTO DESARROLLO URBANO



CARLOS ESTEVEZ VALENCIA  
SECRETARIO MINISTERIAL METROPOLITANO

**APROBACION MUNICIPAL**

EL SECRETARIO MUNICIPAL Y MINISTRO DE FÉ QUE SUSCRIBE CERTIFICA QUE LA PRESENTE MODIFICACIÓN AL PLAN REGULADOR COMUNAL FUE APROBADA POR ACUERDO DEL CONCEJO DE LA MUNICIPALIDAD DE VITACURA N° 2727 DE FECHA 9 DE JULIO DE 2009, SANCIONADA POR DECRETO ALCALDÍCO SECCIÓN N° 1 MUNICIPALIDAD DE VITACURA N° 2727 DE 2009 Y MODIFICADO POR ACUERDO DEL CONCEJO DE LA MUNICIPALIDAD DE VITACURA N° 2819 DE FECHA 19 DE OCTUBRE DE 2009, SANCIONADA POR DECRETO ALCALDÍCO SECCIÓN N° 1 MUNICIPALIDAD DE VITACURA N° 32922 DE FECHA 19 DE OCTUBRE DE 2009.



PAMELA ORTIZ BARATTA  
ASESORA URBANISTA



HERNAN FUSSALBAT VILLANUEVA  
SECRETARIO ABOGADO MUNICIPAL



RAUL PORREALLA DEL PEDREGAL  
ALCALDE

MR-21-01

EQUIPO DE TRABAJO ASESORIA URBANA  
Arqto. Josefina Garcia Huidobro Ing. Mario Acuña  
Arqto. Marcela Ramirez  
Arqto. Constanza Villaseca Sec. Magaly Velasquez

1/1

PLANO BASE  
PRCV Lámina N°2  
Fecha 20 Octubre 2009

DIBUJO  
Arqto. Constanza Villaseca  
Escala 1:1.000

