

PROYECTO: "PLANO SECCIONAL AV. NUEVA COSTANERA"
 Tramo A entre Av. Vitacura y Rodrigo de Quiroga

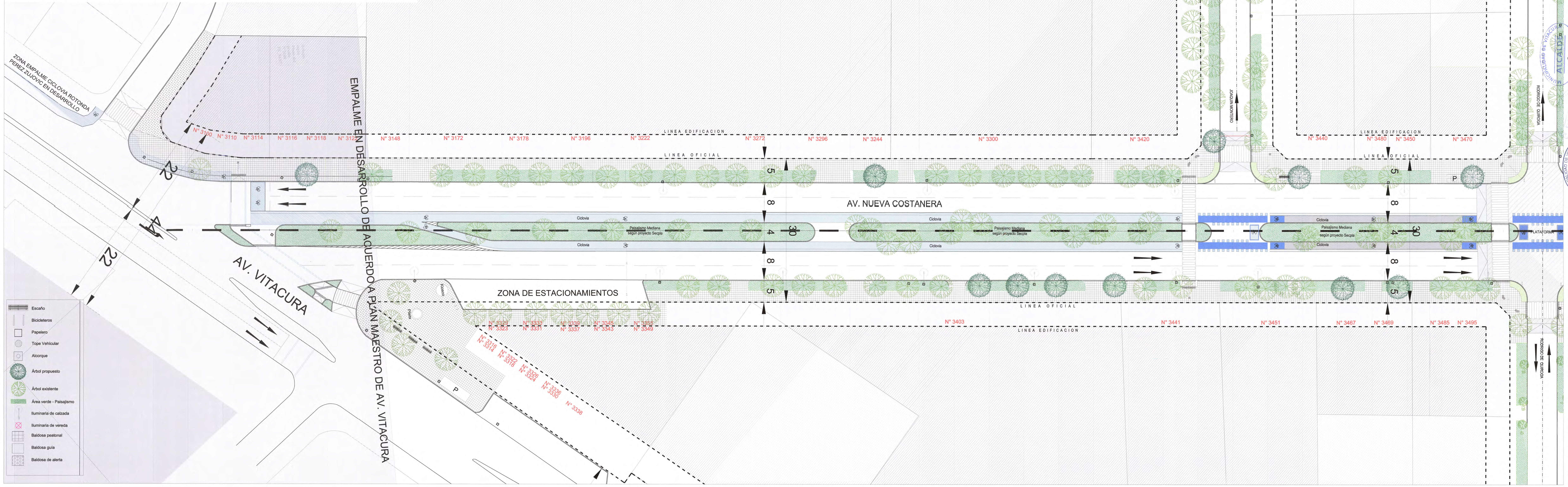

- Escarpa
- Bicicleros
- Papelero
- Tope Vehicular
- Alcorque
- Árbol propuesto
- Árbol existente
- Área verde - Paisajismo
- Iluminaria de calzada
- Iluminaria de vereda
- Baldosa peatonal
- Baldosa guía
- Baldosa de alerta



ALCALDÍA MUNICIPAL DE VITACURA
 CONCEJO MUNICIPAL
 CONCEJO DE URBANISMO
 CONCEJO DE TRÁFICO Y SEGURIDAD VIAL
 CONCEJO DE OBRAS PÚBLICAS
 CONCEJO DE EDUCACIÓN Y CULTURA
 CONCEJO DE DEPORTE Y RECREACIÓN
 CONCEJO DE TURISMO Y PROMOCIÓN
 CONCEJO DE ECONOMÍA Y FISCALÍA
 CONCEJO DE SALUD Y BIENESTAR SOCIAL
 CONCEJO DE VIVIENDA Y SERVICIOS BÁSICOS
 CONCEJO DE CULTURA Y PATRIMONIO
 CONCEJO DE PARTICIPACIÓN CIUDADANA
 CONCEJO DE PLANIFICACIÓN Y DESARROLLO URBANO
 CONCEJO DE PLANIFICACIÓN Y DESARROLLO RURAL
 CONCEJO DE PLANIFICACIÓN Y DESARROLLO DEL TERRITORIO
 CONCEJO DE PLANIFICACIÓN Y DESARROLLO DEL MEDIO AMBIENTE
 CONCEJO DE PLANIFICACIÓN Y DESARROLLO DEL SECTOR PRODUCTIVO
 CONCEJO DE PLANIFICACIÓN Y DESARROLLO DEL SECTOR SOCIAL
 CONCEJO DE PLANIFICACIÓN Y DESARROLLO DEL SECTOR CULTURAL
 CONCEJO DE PLANIFICACIÓN Y DESARROLLO DEL SECTOR DEPORTIVO
 CONCEJO DE PLANIFICACIÓN Y DESARROLLO DEL SECTOR TURÍSTICO
 CONCEJO DE PLANIFICACIÓN Y DESARROLLO DEL SECTOR DE INVESTIGACIÓN Y DESARROLLO TECNOLÓGICO
 CONCEJO DE PLANIFICACIÓN Y DESARROLLO DEL SECTOR DE INNOVACIÓN Y EMPRENDIMIENTO
 CONCEJO DE PLANIFICACIÓN Y DESARROLLO DEL SECTOR DE ECONOMÍA SOCIAL Y SOLIDARIA
 CONCEJO DE PLANIFICACIÓN Y DESARROLLO DEL SECTOR DE ECONOMÍA VERDE Y SOSTENIBLE
 CONCEJO DE PLANIFICACIÓN Y DESARROLLO DEL SECTOR DE ECONOMÍA DIGITAL
 CONCEJO DE PLANIFICACIÓN Y DESARROLLO DEL SECTOR DE ECONOMÍA CREATIVA
 CONCEJO DE PLANIFICACIÓN Y DESARROLLO DEL SECTOR DE ECONOMÍA DE LA CONSTRUCCIÓN
 CONCEJO DE PLANIFICACIÓN Y DESARROLLO DEL SECTOR DE ECONOMÍA DE LOS SERVICIOS
 CONCEJO DE PLANIFICACIÓN Y DESARROLLO DEL SECTOR DE ECONOMÍA DE LA INFORMACIÓN Y COMUNICACIÓN
 CONCEJO DE PLANIFICACIÓN Y DESARROLLO DEL SECTOR DE ECONOMÍA DE LA SALUD
 CONCEJO DE PLANIFICACIÓN Y DESARROLLO DEL SECTOR DE ECONOMÍA DE LA EDUCACIÓN
 CONCEJO DE PLANIFICACIÓN Y DESARROLLO DEL SECTOR DE ECONOMÍA DE LA CULTURA Y DEL DEPORTE
 CONCEJO DE PLANIFICACIÓN Y DESARROLLO DEL SECTOR DE ECONOMÍA DE LA TURISMO
 CONCEJO DE PLANIFICACIÓN Y DESARROLLO DEL SECTOR DE ECONOMÍA DE LA INDUSTRIA Y DE LOS RECURSOS NATURALES
 CONCEJO DE PLANIFICACIÓN Y DESARROLLO DEL SECTOR DE ECONOMÍA DE LA AGRICULTURA Y GANADERÍA
 CONCEJO DE PLANIFICACIÓN Y DESARROLLO DEL SECTOR DE ECONOMÍA DE LA PESQUERA Y ACUICULTURA
 CONCEJO DE PLANIFICACIÓN Y DESARROLLO DEL SECTOR DE ECONOMÍA DE LA MINERÍA Y DE LOS RECURSOS MINERALES
 CONCEJO DE PLANIFICACIÓN Y DESARROLLO DEL SECTOR DE ECONOMÍA DE LA ENERGÍA Y DE LOS RECURSOS ENERGÉTICOS
 CONCEJO DE PLANIFICACIÓN Y DESARROLLO DEL SECTOR DE ECONOMÍA DE LA TIERRA Y DE LOS RECURSOS TERRESTRES
 CONCEJO DE PLANIFICACIÓN Y DESARROLLO DEL SECTOR DE ECONOMÍA DE LA AGUA Y DE LOS RECURSOS HÍDRICOS
 CONCEJO DE PLANIFICACIÓN Y DESARROLLO DEL SECTOR DE ECONOMÍA DE LA ATMÓSFERA Y DE LOS RECURSOS ATMOSFÉRICOS
 CONCEJO DE PLANIFICACIÓN Y DESARROLLO DEL SECTOR DE ECONOMÍA DE LA TIERRA Y DE LOS RECURSOS TERRESTRES
 CONCEJO DE PLANIFICACIÓN Y DESARROLLO DEL SECTOR DE ECONOMÍA DE LA AGUA Y DE LOS RECURSOS HÍDRICOS
 CONCEJO DE PLANIFICACIÓN Y DESARROLLO DEL SECTOR DE ECONOMÍA DE LA ATMÓSFERA Y DE LOS RECURSOS ATMOSFÉRICOS

Proyecto
PLANO SECCIONAL AV. NUEVA COSTANERA
 Contenido
Planta Tramo A
 entre Av. Vitacura y Rodrigo de Quiroga

Propietario
MUNICIPALIDAD DE VITACURA
 Dirección de Planificación
SECEPLA - ASESORIA URBANA
 Asesor Urbanista
 Equipo
 Arqto. Florencia Cimatti
 Arqto. Josefina García-Huidobro
 Arqto. José Miguel Gómez
 Ing. Mario Acuña

Escala
1/250
 Fecha
DICIEMBRE 2015

PROYECTO: "PLANO SECCIONAL AV. NUEVA COSTANERA"
Tramo A entre Rodrigo de Quiroga y Alonso de Monroy

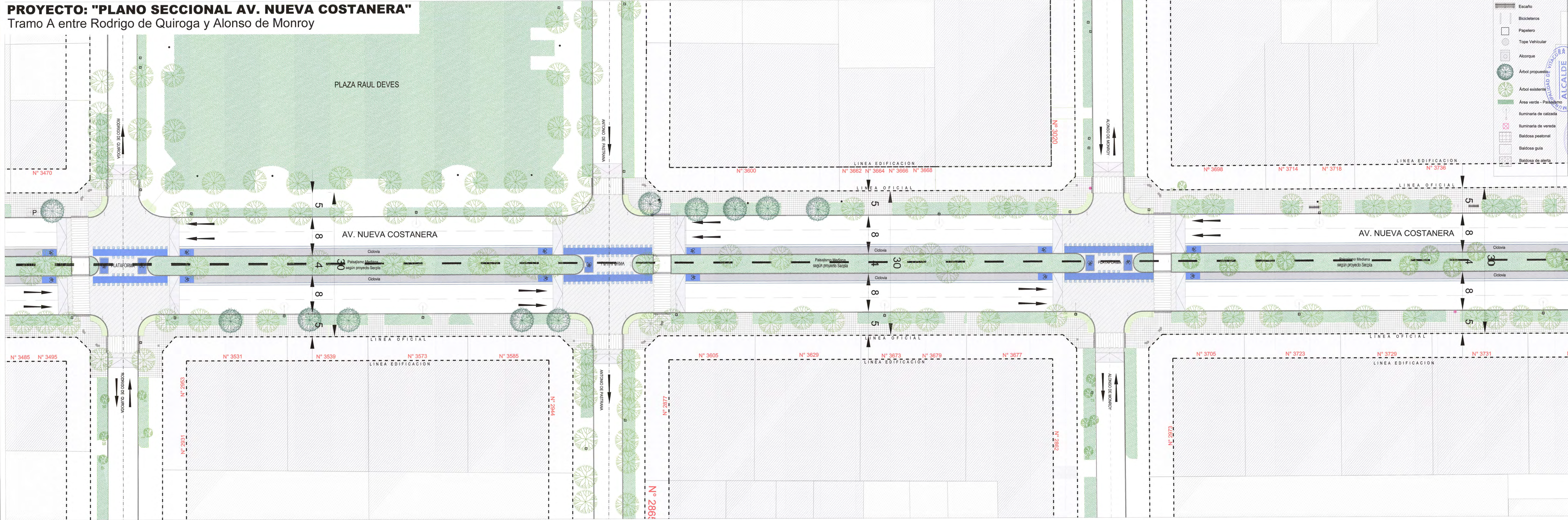

- Escala
- Bicicleros
- Papetero
- Tope Vehicular
- Alcorque
- Arbol propuesto
- Arbol existente
- Área verde - Paisajismo
- Iluminaria de calzada
- Iluminaria de vereda
- Baldosa peatonal
- Baldosa guía
- Baldosa de alerta

EL MEJOR LUGAR PARA VIVIR

Propietario: MUNICIPALIDAD DE VITACURA

Dirección de Planificación: SECPLA - ASESORIA URBANA

Asesor Urbanista: Arqto. Vicente Joaquin Erasmuz

Equipo: Arqto. Josefina García-Huidobro, Arqto. José Miguel Gómez, Ing. Mario Acuña

Proyecto: PLANO SECCIONAL AV. NUEVA COSTANERA

Contenido: Planta Tramo A entre Rodrigo de Quiroga y Alonso de Monroy

Escala: 1/250

Fecha: DICIEMBRE 2015

L2

PROYECTO: "PLANO SECCIONAL AV. NUEVA COSTANERA"

Tramo A entre Av. Alonso de Córdova y Gral. John O'Brien

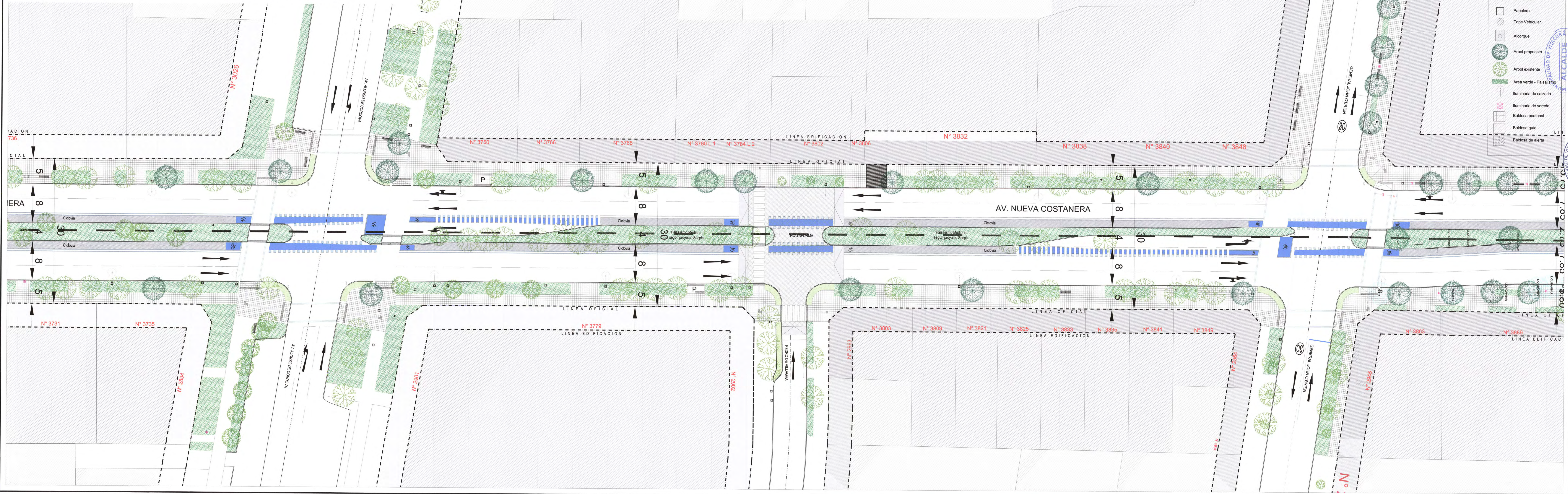

- Escalón
- Bicicleros
- Papelerero
- Tope Vehicular
- Alcorque
- Árbol propuesto
- Árbol existente
- Área verde - Paisajismo
- Luminaria de calzada
- Luminaria de vereda
- Baldosa peatonal
- Baldosa guía
- Baldosa de alerta



Proyecto
PLANO SECCIONAL AV. NUEVA COSTANERA
Contenido
Planta Tramo A
entre Av. Alonso de Córdova y Gral John O'Brien

Propietario
MUNICIPALIDAD DE VITACURA
Dirección de Planificación
SECEPLA - ASESORIA URBANA
Asesor Urbanista
Arqto. Vicente Joaquin Erasmun
Equipo
Arqto. Josefina García-Huidobro
Arqto. José Miguel Gómez
Ing. Mario Acuña

Escala
1/250
Fecha
DICIEMBRE 2015



L3

PROYECTO: "PLANO SECCIONAL AV. NUEVA COSTANERA"

Tramo B entre Gral. John O'Brien y Espoz

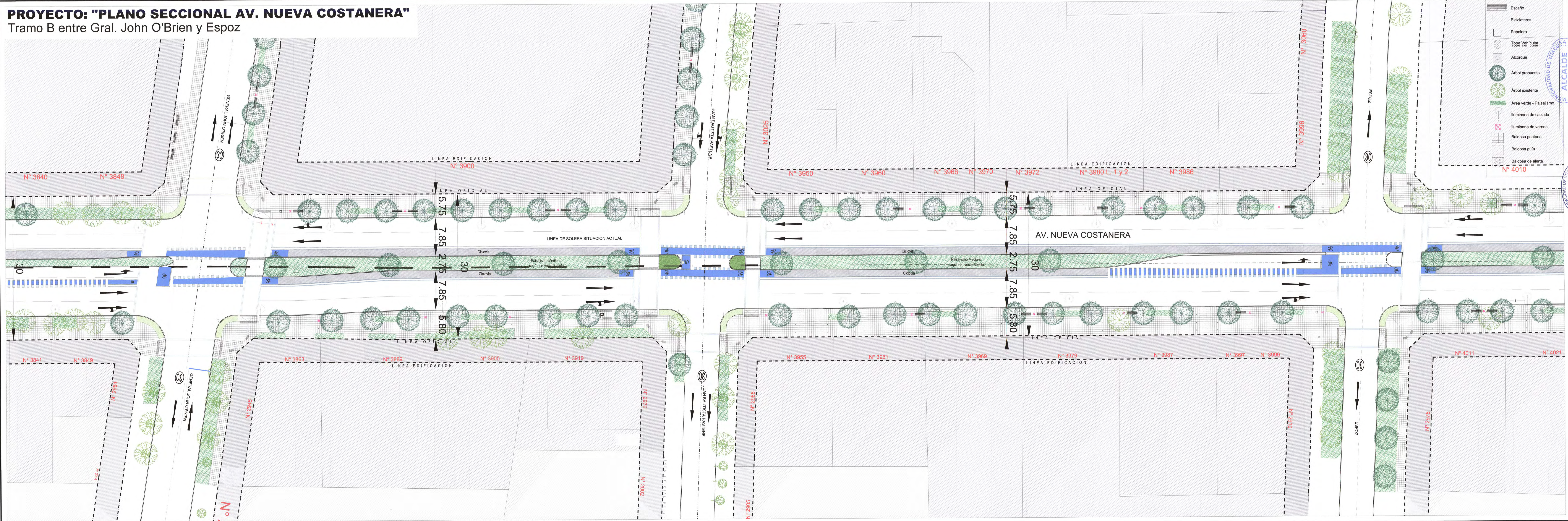

Propietario:
MUNICIPALIDAD DE VITACURA

Dirección de Planificación:
SECPPLA - ASESORIA URBANA

Asesor Urbanista:
Arqto. Vicente Joannson Errazuriz

Equipo:
Arqto. Josefina García-Huidobro
Arqto. Pamela Sartori
Ing. Mario Acuña

Arqto. Florencia Cinielli
Asesora de Urbanismo
Arqto. Valeria Quiroga

Proyecto:
PLANO SECCIONAL AV. NUEVA COSTANERA

Contenido:
Planta Tramo B
entre Gral. O'Brien y Espoz

Aprobación Municipal:
Resolución N° 10.152/2015 de fecha 15 de Diciembre de 2015, por la cual se aprueba el presente proyecto de Plan Seccional de la Av. Nueva Costanera, Tramo B, entre Gral. John O'Brien y Espoz, en el marco de la Ley N° 20.910, de fecha 20 de Diciembre de 2015, que modifica la Ley N° 17.799, de fecha 20 de Diciembre de 2007, que establece el procedimiento de tramitación de los proyectos de Plan Seccional.

Alcalde:
Municipalidad de Vitacura

Asesor:
Municipalidad de Vitacura

Escala:
1/250

Fecha:
DICIEMBRE 2015

L4

PROYECTO: "PLANO SECCIONAL AV. NUEVA COSTANERA"
 Tramo B entre Espoz e Isabel Montt

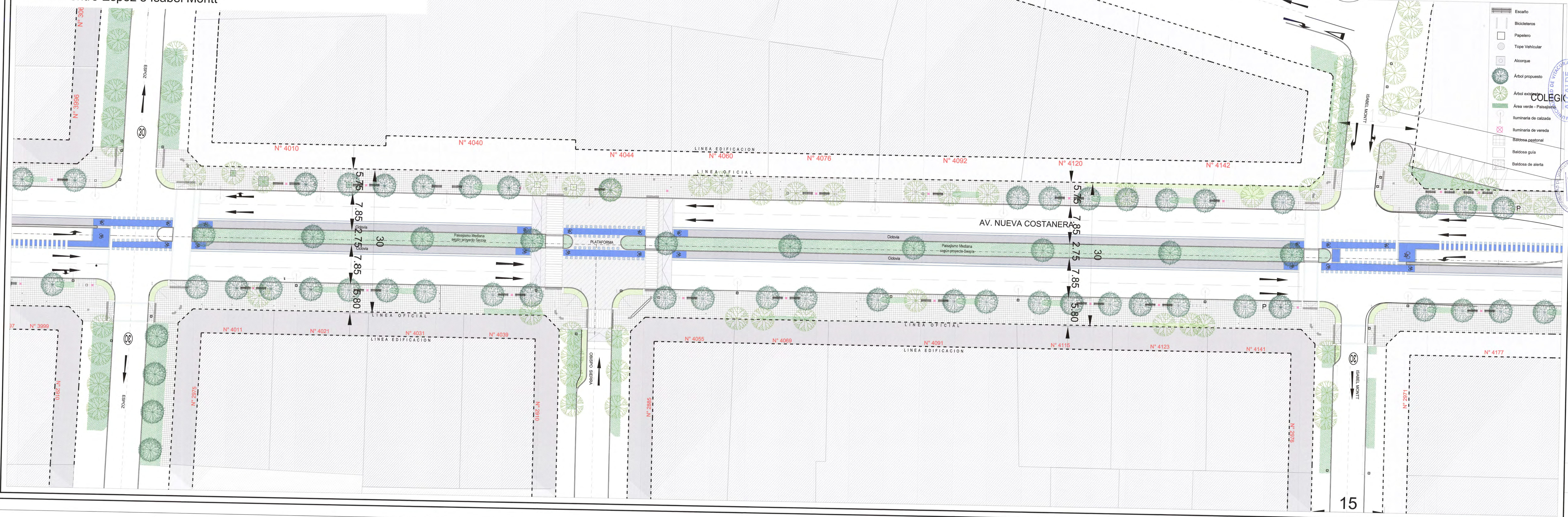

- Escaño
- Bicicleros
- Papelero
- Tope Vehicular
- Alcorque
- Árbol propuesto
- Árbol existente
- Área verde - Paisajismo
- Iluminaria de calzada
- Iluminaria de vereda
- Baldosa peatonal
- Baldosa guía
- Baldosa de alerta



Proyecto
PLANO SECCIONAL AV. NUEVA COSTANERA
 Tramo B
 entre Espoz e Isabel Montt

Propietario
MUNICIPALIDAD DE VITACURA

Dirección de Planificación
SECPLA - ASESORIA URBANA

Asesor Urbanista
 Arqto. Vicente Johann Errázuriz

Equipo
 Arqto. Josefina García-Huidobro
 Arqto. Pamela Sartori
 Ing. Mario Acuña

Escala
1/250

Fecha
NOVIEMBRE 2015



L5

PROYECTO: "PLANO SECCIONAL AV. NUEVA COSTANERA"
Tramo B entre Isabel Montt y Agustín del Castillo

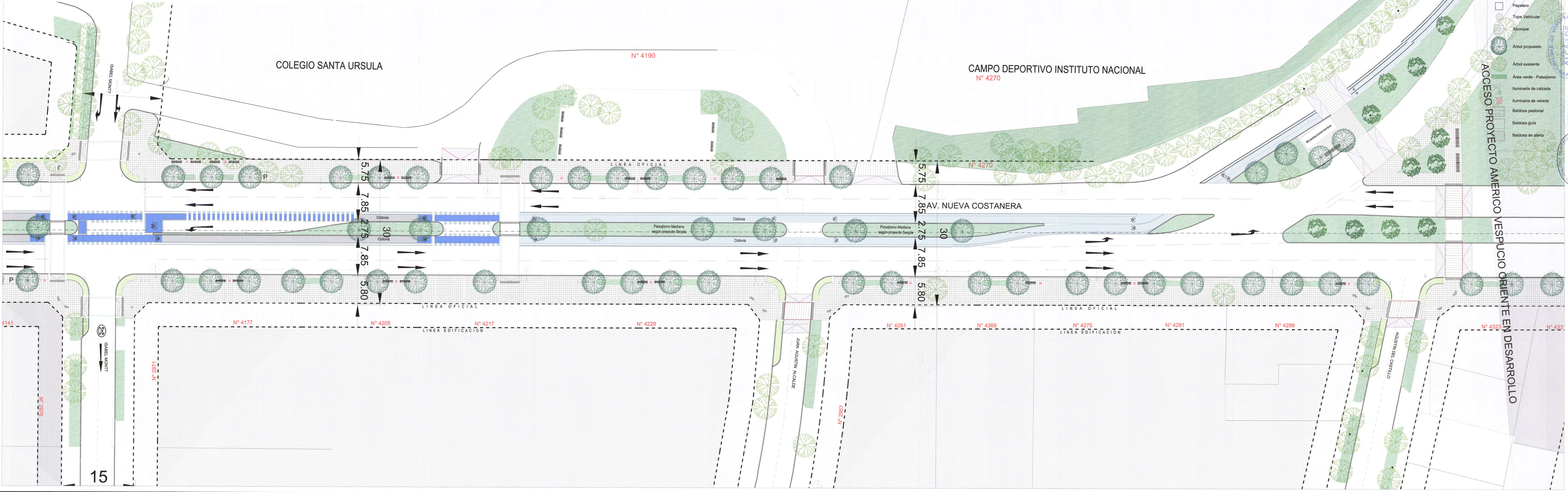

Proyecto
PLANO SECCIONAL AV. NUEVA COSTANERA
Contenido
**Planta Tramo B
entre Isabel Montt y Agustín del Castillo**

Propietario
MUNICIPALIDAD DE VITACURA
Dirección de Planificación
SECEPLA - ASESORIA URBANA
Asesor Urbanista
Arqto. Vicente Joaquin Errazuriz
Equipo
Arqto. Josefina Garcia-Huidobro
Arqto. Jose Miguel Gomez
Ing. Mario Acuña

Escala
1/250
Fecha
DICIEMBRE 2015 L6