

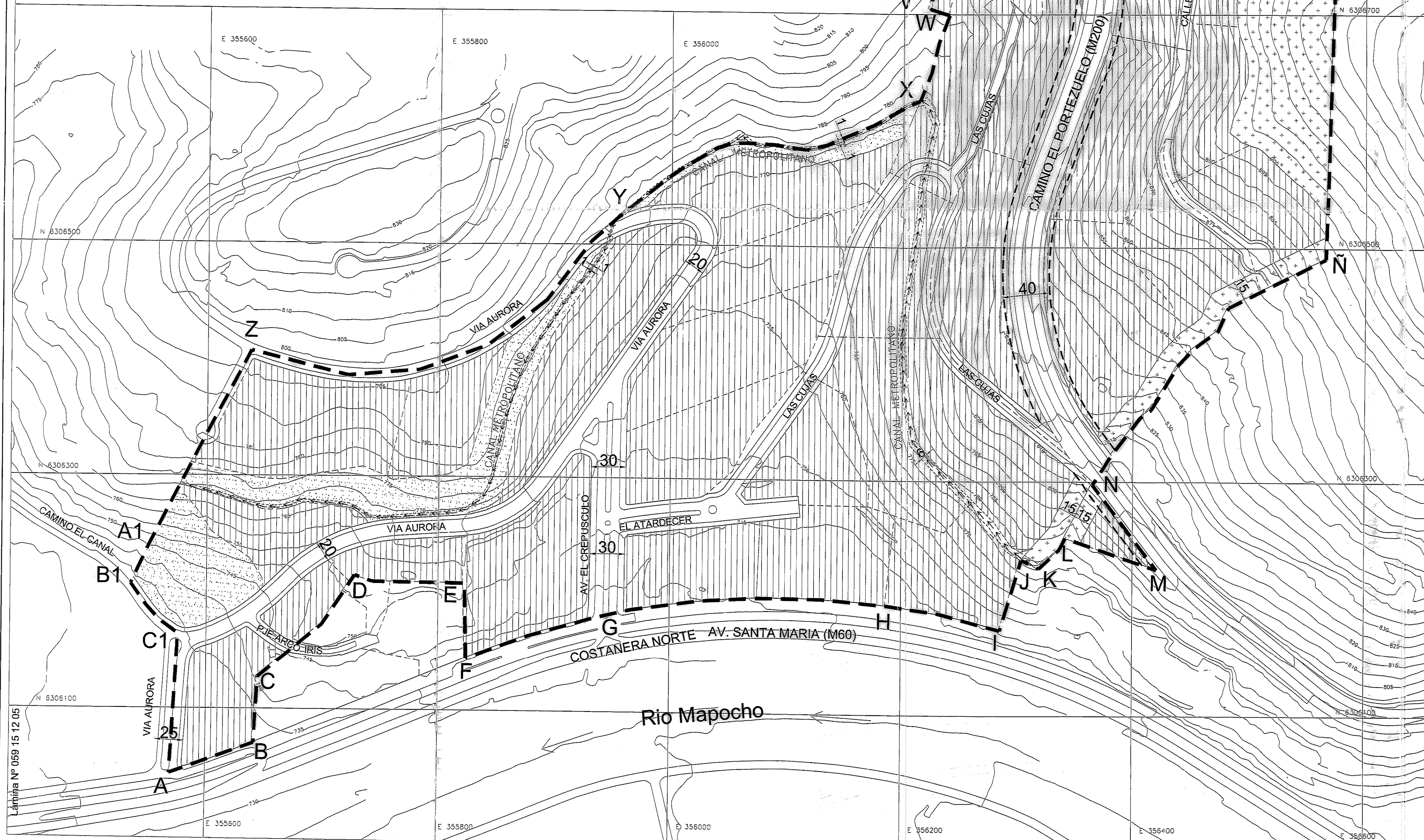

SITUACION ANTERIOR

Polígono de Modificación

A-B-C-D-E-F-G-H-I-J-K-L-M-N-Ñ-O-P-Q-R-S-T-U-V-W-X-Y-Z-A1-B1-C1-A





MUNICIPALIDAD DE VITACURA

MUNICIPALIDAD DE VITACURA
SECRETARÍA COMUNAL DE PLANIFICACIÓN

ASESORÍA URBANA

EDIFICACIÓN

SIMBOLOGÍA

TIPOLOGIA	SIGLA	DESCRIPCIÓN
	E-Am2	EDIFICACION AISLADA MEDIA N°2
	E-e3	EDIFICACION ESPECIAL N°3 PARQUES INTERCOMUNALES
	AVPC	AREA VERDE PUBLICA COMUNAL
	R-1	RIESGO DE ORIGEN NATURAL DE INUNDACIONES DE CAUCES ARTIFICIALES
		FRANJA PROTECCIÓN CANAL
		Línea Oficial
		División Predial
		Línea de afectación a utilidad pública
		POLÍGONO DE MODIFICACIÓN

CONTENIDO:

MODIFICACIÓN N° 13 AL P.R.C.V. SECTOR STA. TERESA-EL PORTEZUELO

MODIFICA PLANO DE EDIFICACIÓN - LAMINA N°1 P.R.C.V. 93

PROMULGACIÓN APROBACIÓN MUNICIPAL

EL SECRETARIO MUNICIPAL Y MINISTRO DE FÉ QUE SUSCRIBE, CERTIFICA QUE LA APROBACIÓN DE LA PRESENTE MODIFICACIÓN FUE PROMULGADA POR DECRETO ALCALDICO N° 21 DE FECHA 25 de Julio 2005 Y PUBLICADO EN EL DIARIO OFICIAL CON FECHA 26 de Julio 2005.



HERNÁN DUSSANBAT VILLANUEVA
SECRETARIO ABOGADO MUNICIPAL

SECRETARIA MINISTERIAL METROPOLITANA DE VIVIENDA Y URBANISMO
INFORME FAVORABLE

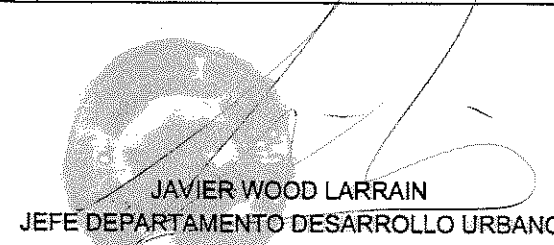

JAVIER WOOD LARRAIN
JEFE DEPARTAMENTO DESARROLLO URBANO

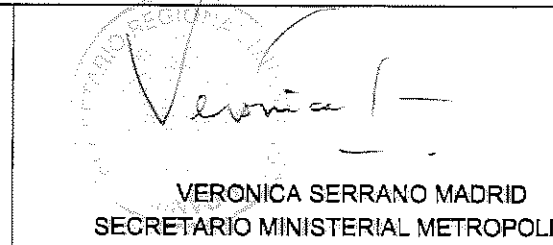

VERONICA SERRANO MADRID
SECRETARIO MINISTERIAL METROPOLITANO

APROBACION MUNICIPAL

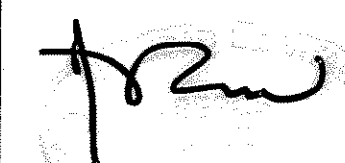

ANDRES RAMIREZ VELASCO
ASESOR URBANISTA



HERNÁN DUSSANBAT VILLANUEVA
SECRETARIO ABOGADO MUNICIPAL



RAÚL TORREALBA DEL CEDRAL
ALCALDE

MR-13-01

EQUIPO DE TRABAJO ASESORIA URBANA
 Arqto. Elisa de Larrañaga Geog. Yuri Rodríguez
 Arqto. Josefina Ghislanzoni Ing. Mario Acuña
 Sec. Magaly Velásquez Ing. Gabriel Rojas

1/8

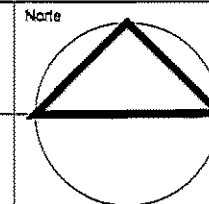

PLANO BASE: PRCV 93 Lam. N°1

Fecha: 15 Diciembre 2005

Escala: 1:2.000

Trazado en Geografía (F) (Modificaciones) Modific 2003 \ Sta. Teresa-El Portezuelo Final 2004\Corregido\Final a SEREM\ 3ª nueva a SEREM\Edif actual



EDIFICACIÓN

SIMBOLOGÍA

TIPOLOGIA	SIGLA	DESCRIPCIÓN
	E-Ae4	EDIFICACION AISLADA ESPECIAL N°4
	E-e3	EDIFICACION ESPECIAL N°3 PARQUES INTERCOMUNALES
	AVPC	AREA VERDE PUBLICA COMUNAL
	R-1	RIESGO DE ORIGEN NATURAL DE INUNDACIONES DE CAUCES ARTIFICIALES
		FRANJA PROTECCIÓN CANAL
		Línea Oficial
		División Predial
		Línea de afectación a utilidad pública
		POLÍGONO DE MODIFICACIÓN

CONTENIDO:

**MODIFICACIÓN N° 13 AL P.R.C.V.
SECTOR STA. TERESA-EL PORTEZUELO**

MODIFICA PLANO DE EDIFICACION - LAMINA N°1 P.R.C.V. 93

PROMULGACIÓN APROBACIÓN MUNICIPAL

EL SECRETARIO MUNICIPAL Y MINISTRO DE FÉ QUE SUSCRIBE, CERTIFICA QUE LA APROBACIÓN DE LA PRESENTE MODIFICACIÓN FUE PROMULGADA POR DECRETO ALCALDÍCO N° 2701 DE FECHA 25 de Julio 2005 Y PUBLICADO EN EL DIARIO OFICIAL CON FECHA 26 de Julio 2005.

HERNÁN DUSSEBAUT VILLANUEVA
SECRETARIO ABOGADO MUNICIPAL

SECRETARIA MINISTERIAL METROPOLITANA DE VIVIENDA Y URBANISMO
INFORME FAVORABLE

JAVIER WOOD LARRAIN
JEFE DEPARTAMENTO DESARROLLO URBANO

VERÓNICA SERRANO MADRID
SECRETARIA MINISTERIAL METROPOLITANA

APROBACION MUNICIPAL

EL SECRETARIO MUNICIPAL Y MINISTRO DE FÉ QUE SUSCRIBE CERTIFICA QUE LA PRESENTE MODIFICACIÓN AL PLAN REGULADOR COMUNAL FUE APROBADA POR ACUERDO DEL CONCEJO DE LA MUNICIPALIDAD DE VITACURA N° 1725 DE FECHA 27 JULIO 2005 Y SANCIONADA POR DECRETO ALCALDÍCO N° 31/1834 DE FECHA 27 JULIO 2005.

ANDRÉS RAMÍREZ VELASCO
ASESOR URBANISTA

HERNÁN DUSSEBAUT VILLANUEVA
SECRETARIO ABOGADO MUNICIPAL

RAÚL TORREALBA DEL PEDREGAL
ALCALDE

MR-13-02

EQUIPO DE TRABAJO ASESORIA URBANA
Arqto. Elisa de Lamschecha
Arqta. Josefina Ghisleroni
Sec. Magaly Velásquez

2/8

PLANO BASE
PRCV 93 Lam. N°1

Fecha
15 Diciembre 2005

Traspaldo en Geografía (F) (Modificaciones)
Modific 2003 \ Sta. Teresa-El Portezuelo
Final 2004 \ Corregido \ Final a SEREM
3ª nueva a SEREM \ Edif Prop

DISEÑO

Escala

1:2.000

SITUACION QUE SE APRUEBA

Polígono de Modificación

A-B-C-D-E-F-G-H-I-J-K-L-M-N-Ñ-O-P-Q-R-S-T-U-V-W-X-Y-Z-A1-B1-C1-A



Lámina N° 060 15 12 05

USOS DE SUELO

SIMBOLOGIA

TIPOLOGIA	SIGLA	DESCRIPCIÓN
	U V	USO DE SUELO VIVIENDA
	U PVO	USO DE SUELO PREFERENTE VIVIENDA Y OFICINAS
	U AVPC	USO DE SUELO AREA VERDE PUBLICA COMUNAL
	U Ee3	USO DE SUELO EQUIPAMIENTO ESPECIAL N°3 PARQUES INTERCOMUNALES
	R-1	RIESGO DE ORIGEN NATURAL DE INUNDACIONES DE CAUCES ARTIFICIALES
		FRANJA PROTECCIÓN CANAL
		Línea Oficial
		División Predial
		POLÍGONO DE MODIFICACIÓN

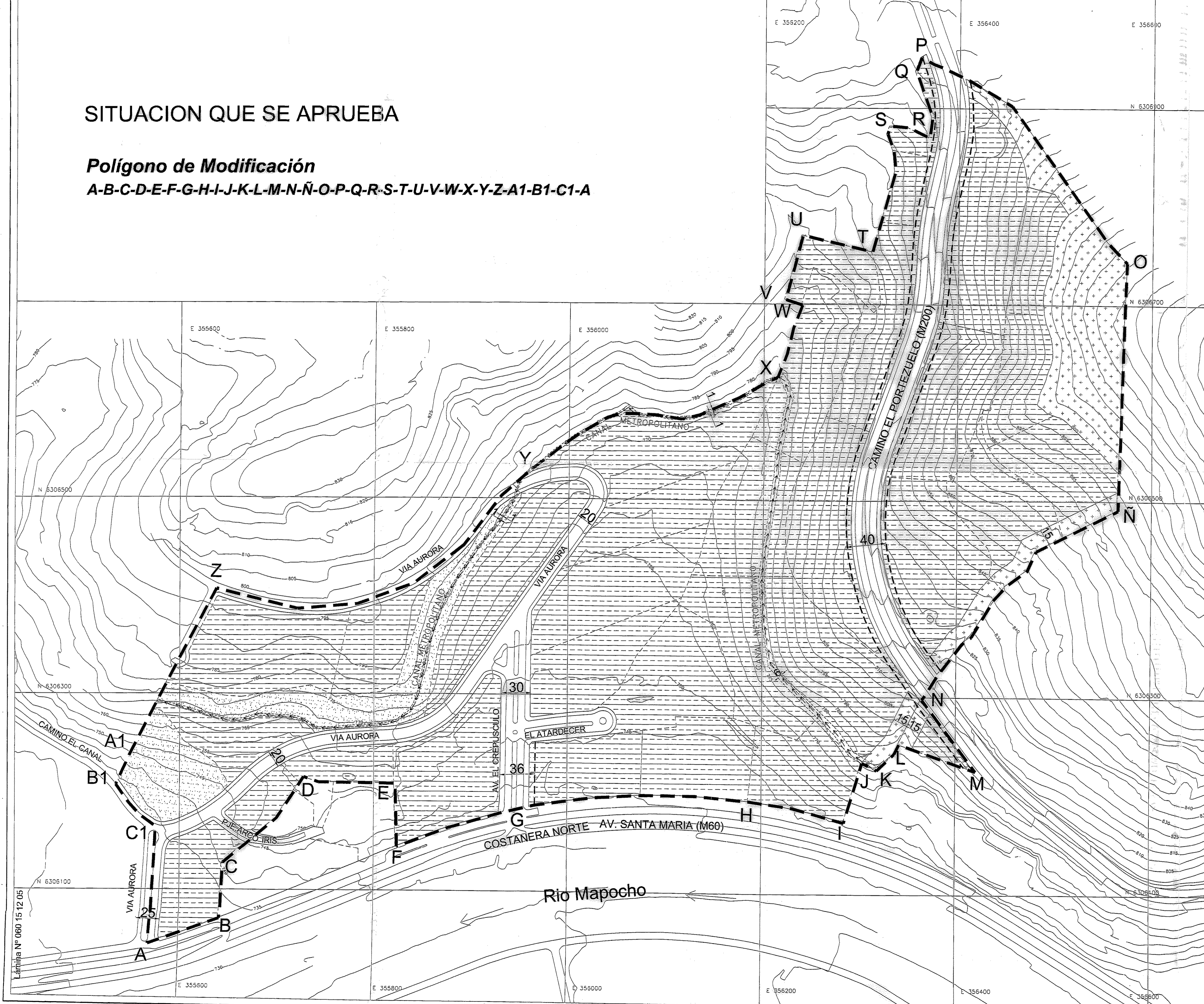
CONTENIDO:

MODIFICACIÓN N° 13 AL P.R.C.V. SECTOR STA. TERESA-EL PORTEZUELO

MODIFICA PLANO DE USOS DE SUELO - LAMINA N°2 P.R.C.V. 93

PROMULGACIÓN APROBACIÓN MUNICIPAL

EL SECRETARIO MUNICIPAL Y MINISTRO DE FÉ QUE SUSCRIBE, CERTIFICA QUE LA APROBACIÓN DE LA PRESENTE MODIFICACIÓN FUE PROMULGADA POR DECRETO ALCALDICO N° 3/21 DE FECHA 25 JUNIO 2006 Y PUBLICADO EN EL DIARIO OFICIAL CON FECHA 26 JUNIO 2006.

HERNÁN DUSSAUBAT VILLANUEVA
SECRETARIO ABOGADO MUNICIPAL

SECRETARIA MINISTERIAL METROPOLITANA DE VIVIENDA Y URBANISMO
INFORME FAVORABLE

JAVIER WOOD LARRAIN
JEFE DEPARTAMENTO DESARROLLO URBANO

VERONICA SERRANO MADRID
SECRETARIO MINISTERIAL METROPOLITANO

APROBACION MUNICIPAL

EL SECRETARIO MUNICIPAL Y MINISTRO DE FÉ QUE SUSCRIBE CERTIFICA QUE LA PRESENTE MODIFICACIÓN AL PLAN REGULADOR COMUNAL FUE APROBADA POR ACUERDO DEL CONCEJO DE LA MUNICIPALIDAD DE VITACURA N° 1725 DE FECHA 27 JULIO 2005 Y SANCIONADA POR DECRETO ALCALDICO N° 3/1834 DE FECHA 27 JULIO 2005.

ANDRÉS RAMÍREZ VELASCO
ASESOR URBANISTA

HERNÁN DUSSAUBAT VILLANUEVA
SECRETARIO ABOGADO MUNICIPAL

PAUL TORREALBA DEL REDREGAL
ALCALDE

MR-13-03

EQUIPO DE TRABAJO ASESORIA URBANA
Arqto. Elisa de Larraechea Geog. Yuri Rodríguez
Arqto. Josefina Ghidobro Ing. Mario Acuña
Sec. Magaly Velasquez Ing. Gabriel Rojas

3/8

PLANO BASE
PRCV 93 Lam. N°2

Fecha
15 Diciembre 2005

Nota

Teşpald en Geografía (F) (Modificaciones)
Modifco 2003 \ Sta. Teresa-El Portezuelo
Final 2004 Corregido/Final a SEREMH
3ª nueva a SEREM/uso actual

DIBUJO

Escala
1:2.000

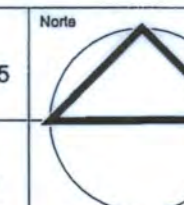

SITUACION ANTERIOR

Polígono de Modificación

A-B-C-D-E-F-G-H-I-J-K-L-M-N-Ñ-O-P-Q-R-S-T-U-V-W-X-Y-Z-A1-B1-C1-A



Lámina N° 061 15 12 05



MUNICIPALIDAD DE VITACURA
SECRETARÍA COMUNAL DE PLANIFICACIÓN

ASESORÍA URBANA

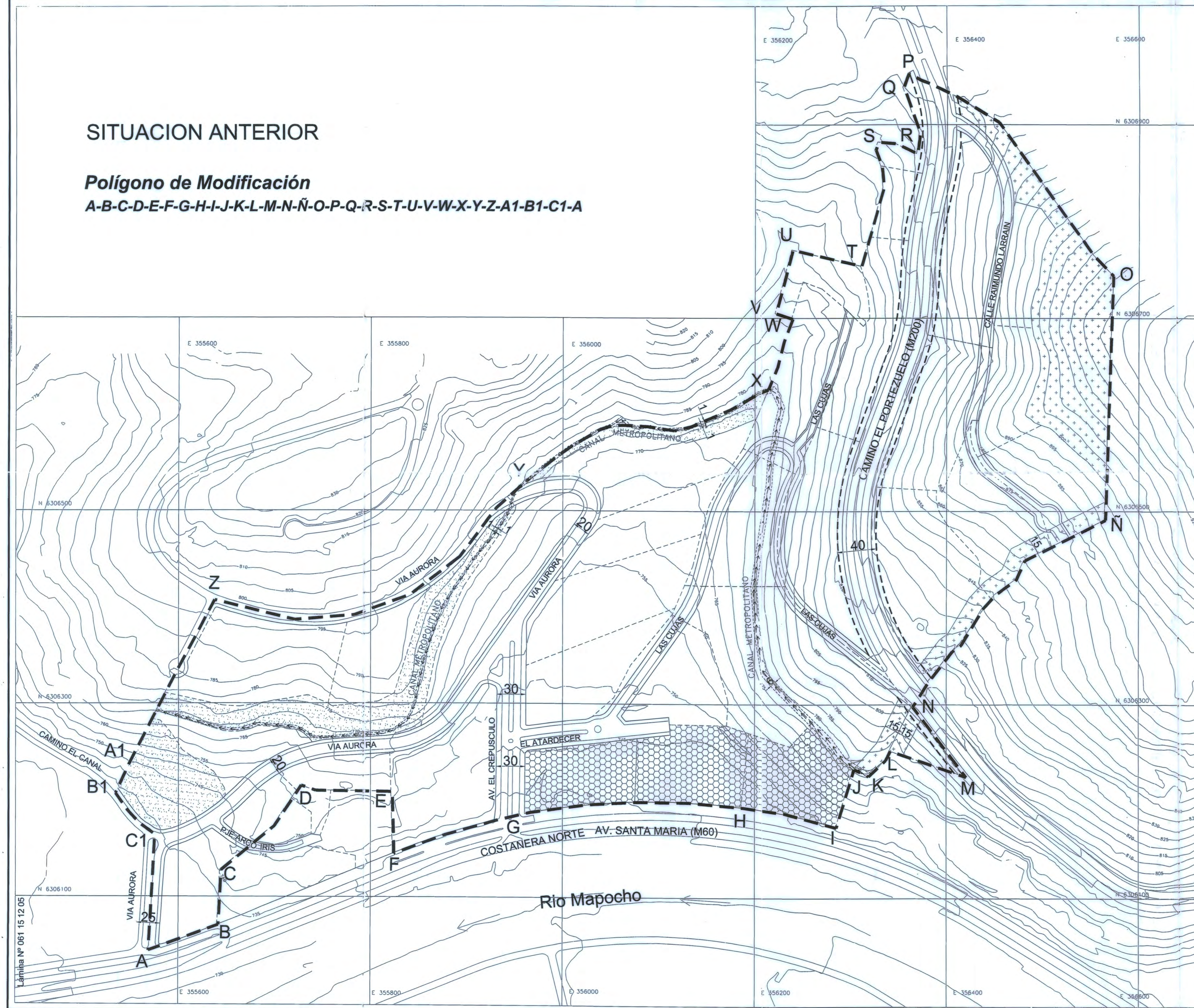
USOS DE SUELO

SIMBOLOGIA

TIPOLOGIA	SIGLA	DESCRIPCIÓN
	U V	USO DE SUELO VIVIENDA
	U PVO	USO DE SUELO PREFERENTE VIVIENDA Y OFICINAS
	U POC	USO DE SUELO PREFERENTE OFICINAS Y COMERCIO
	U AVPC	USO DE SUELO AREA VERDE PUBLICA COMUNAL
	U Ee3	USO DE SUELO AREAS VERDES EQUIPAMIENTO ESPECIAL N°3 PARQUES INTERCOMUNALES
	R-1	RIESGO DE ORIGEN NATURAL DE INUNDACIONES DE CAUCES ARTIFICIALES
		FRANJA PROTECCIÓN CANAL
		Línea Oficial
		División Predial
		POLIGONO DE MODIFICACIÓN

CONTENIDO:

**MODIFICACIÓN N° 13 AL P.R.C.V.
SECTOR STA. TERESA-EL PORTEZUELO**

MODIFICA PLANO DE USOS DE SUELO - LAMINA N°2 P.R.C.V. 93

PROMULGACIÓN APROBACIÓN MUNICIPAL

EL SECRETARIO MUNICIPAL Y MINISTRO DE FÉ QUE SUSCRIBE, CERTIFICA QUE LA APROBACIÓN DE LA PRESENTE MODIFICACIÓN FUE PROMULGADA POR DECRETO ALCALDÍCO N° 21201 DE FECHA 25 de Julio 2005 Y PUBLICADO EN EL DIARIO OFICIAL CON FECHA 26 de Julio 2005.

HERNÁN DUSSAUBAT VILLANUEVA
SECRETARIO ABOGADO MUNICIPAL

SECRETARIA MINISTERIAL METROPOLITANA DE VIVIENDA Y URBANISMO
INFORME FAVORABLE

JAVIER WOOD LARRAIN
JEFE DEPARTAMENTO DESARROLLO URBANO

VERONICA SERRANO MADRID
SECRETARIO MINISTERIAL METROPOLITANO

APROBACION MUNICIPAL

EL SECRETARIO MUNICIPAL Y MINISTRO DE FÉ QUE SUSCRIBE CERTIFICA QUE LA PRESENTE MODIFICACIÓN AL PLAN REGULADOR COMUNAL FUE APROBADA POR ACUERDO DEL CONCEJO DE LA I. MUNICIPALIDAD DE VITACURA N° 1728 DE FECHA 27 JULIO 2005 Y SANCIONADA POR DECRETO ALCALDÍCO N° 311834 DE FECHA 27 JULIO 2005.

ANDRÉS RAMÍREZ VELASCO
ASESOR URBANISTA

HERNÁN DUSSAUBAT VILLANUEVA
SECRETARIO ABOGADO MUNICIPAL

RAÚL TORREALBA DEL PEDREGAL
ALCALDE

MR-13-04

EQUIPO DE TRABAJO ASESORIA URBANA
Arqto. Elias de Larraachea Geog. Yuri Rodríguez
Arqto. Josefina Ghisicobro Ing. Mario Acuña
Sec. Magaly Velásquez Ing. Gabriel Rojas

4/8

PLANO BASE
PRCV 93 Lam. N°2

Fecha
15 Diciembre 2005

Nota

Traspaldo en Geografía (F) (Modificaciones)
Modific 2003 I Sta. Teresa-El Portezuelo
Final 2004 (Corregido) Final a SEREMI
3° nueva a SEREMI Usos Prop

DIBUJO

Escala

1:2.000

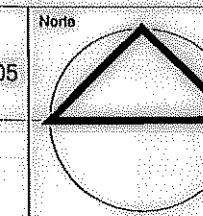

SITUACION QUE SE APRUEBA

Polígono de Modificación

A-B-C-D-E-F-G-H-I-J-K-L-M-N-Ñ-O-P-Q-R-S-T-U-V-W-X-Y-Z-A1-B1-C1-A



Lámina N° 060 15 12 05



MUNICIPALIDAD DE VITACURA
SECRETARÍA COMUNAL DE PLANIFICACIÓN

ASESORÍA URBANA

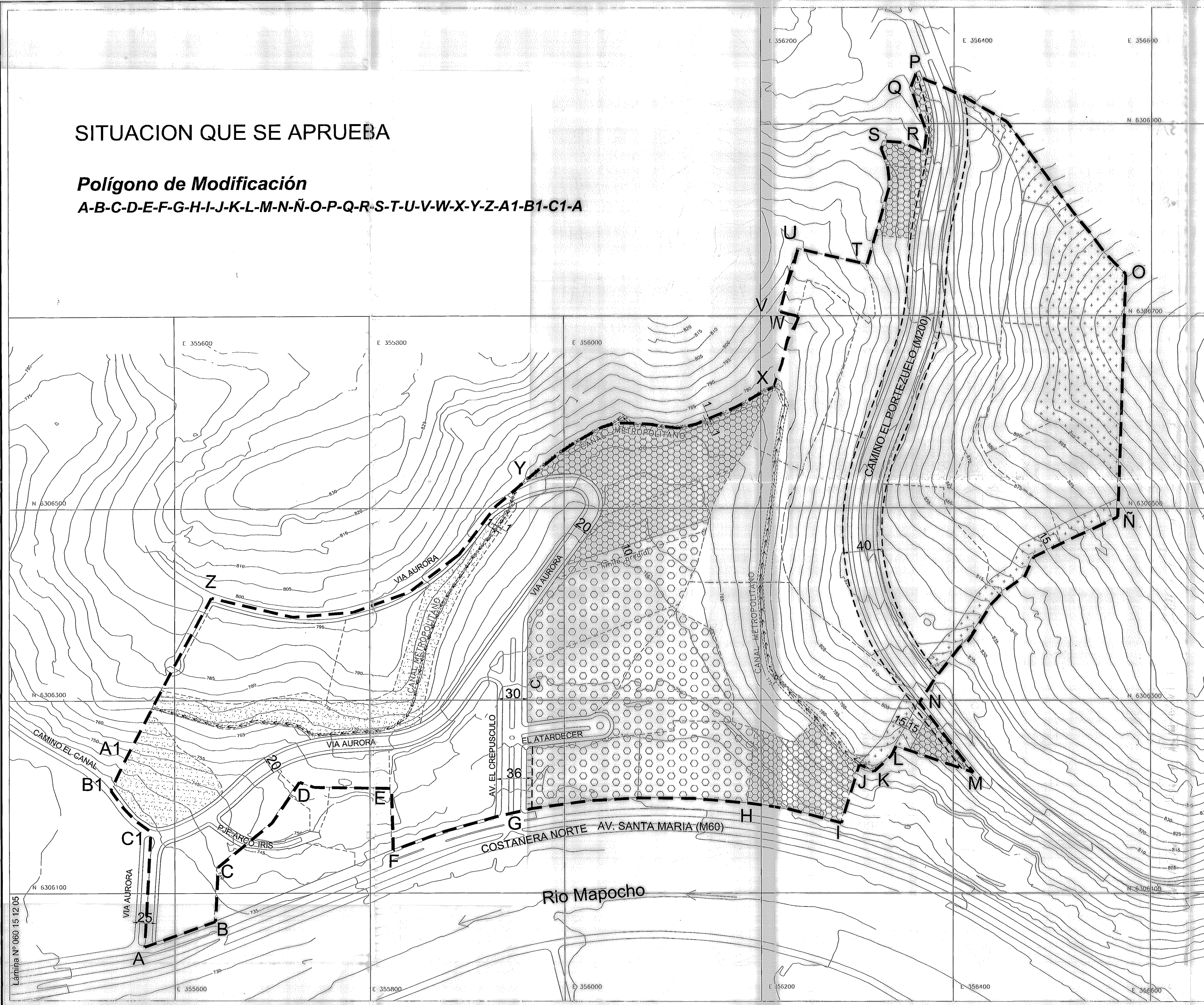
VIALIDAD

SIMBOLOGIA

TIPOLOGIA	SIGLA	DESCRIPCIÓN
	I.	VIALIDAD METROPOLITANA EJECUTADA (ESTRUCTURANTE)
	1.	VÍAS METROPOLITANAS (ESTRUCTURANTE)
	II.	VIALIDAD COMUNAL EJECUTADA (VÍAS DE ENLACE)
	E	VÍAS EXPRESAS
	T	VÍAS TRONCALES
	C	VÍAS COLECTORAS
	L	VÍAS LOCALES
		ENSANCHE DE PERFIL OFICIAL
		POLÍGONO DE MODIFICACIÓN

CONTENIDO:
MODIFICACIÓN N° 13 AL P.R.C.V. SECTOR STA. TERESA-EL PORTEZUELO

MODIFICA PLANO DE VIALIDAD - LAMINA N°3 P.R.C.V. 93
PROMULGACIÓN APROBACIÓN MUNICIPAL

EL SECRETARIO MUNICIPAL Y MINISTRO DE FÉ QUE SUSCRIBE, CERTIFICA QUE LA APROBACIÓN DE LA PRESENTE MODIFICACIÓN FUE PROMULGADA POR DECRETO ALCALDÍCO N° 3721 DE FECHA 05 de mayo de 2005 y PUBLICADO EN EL DIARIO OFICIAL CON FECHA 20 de mayo de 2005

HERNÁN DUSSAUBAT VILLANUEVA
SECRETARIO ABOGADO MUNICIPAL

SECRETARIA MINISTERIAL METROPOLITANA DE VIVIENDA Y URBANISMO
INFORME FAVORABLE

JAVIER WOOD LARRAIN
JEFE DEPARTAMENTO DESARROLLO URBANO

VERÓNICA SERRANO MADRID
SECRETARIO MINISTERIAL METROPOLITANO

APROBACION MUNICIPAL

EL SECRETARIO MUNICIPAL Y MINISTRO DE FÉ QUE SUSCRIBE CERTIFICA QUE LA PRESENTE MODIFICACIÓN AL PLAN REGULADOR COMUNAL FUE APROBADA POR ACUERDO DEL CONCEJO DE LA MUNICIPALIDAD DE VITACURA N° 1725 DE FECHA 27 JULIO 2005 Y SANCIONADA POR DECRETO ALCALDÍCO N° 311834 DE FECHA 27 JULIO 2005.

ANDRÉS RAMÍREZ VELASCO
ASESOR URBANISTA

HERNÁN DUSSAUBAT VILLANUEVA
SECRETARIO ABOGADO MUNICIPAL

RAÚL TORREALBA DEL PEDREGAL
ALCALDE

MR-13-05

EQUIPO DE TRABAJO ASESORIA URBANA
Arqto. Elisa de Larañeche
Arqto. Josefina Ghilidoro
Ing. Mario Acuña
Ing. Gabriel Rojas
Sec. Magaly Velásquez

5/8

PLANO BASE
PRCV 93 Lam. N°3

Fecha
15 Diciembre 2005

Teclado en Geografía (F) Modificaciones
Modific 2003 \ Sta. Teresa-El Portezuelo
Final 2004 \ Corrección Final a SEREMI
3ª nueva a SEREMI \ Vial actual

DIBUJO
Escala
1:2.000

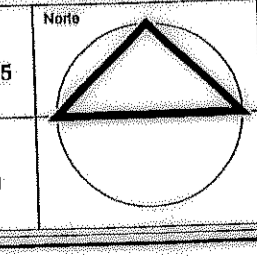

SITUACION ANTERIOR

Polígono de Modificación
A-B-C-D-E-F-G-H-I-J-K-L-M-N-Ñ-O-P-Q-R-S-T-U-V-W-X-Y-Z-A1-B1-C1-A



Lámina N° 063 15 12 05

SITUACION QUE SE APRUEBA

Polígono de Modificación

A-B-C-D-E-F-G-H-I-J-K-L-M-N-Ñ-O-P-Q-R-S-T-U-V-W-X-Y-Z-A1-B1-C1-A

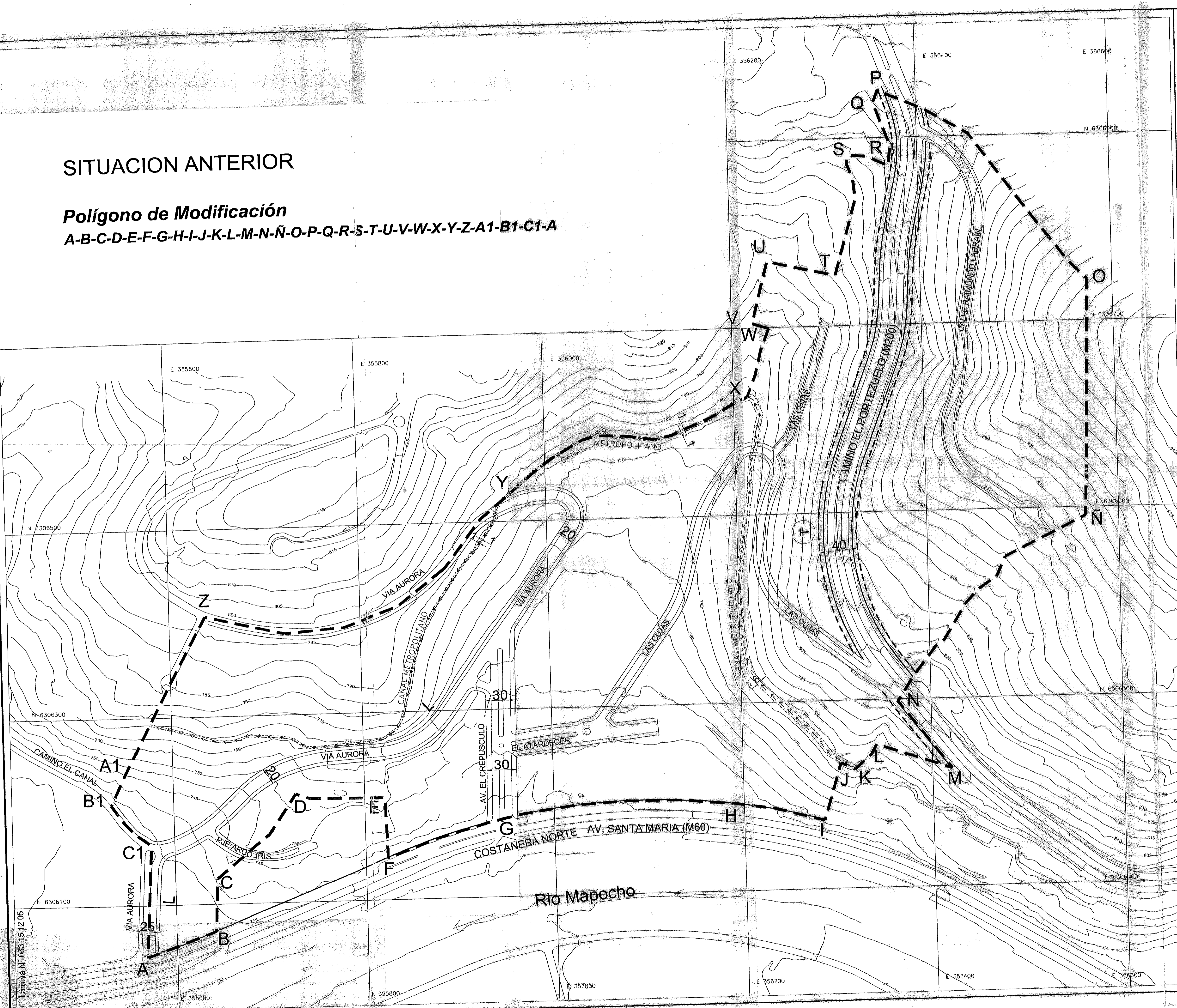
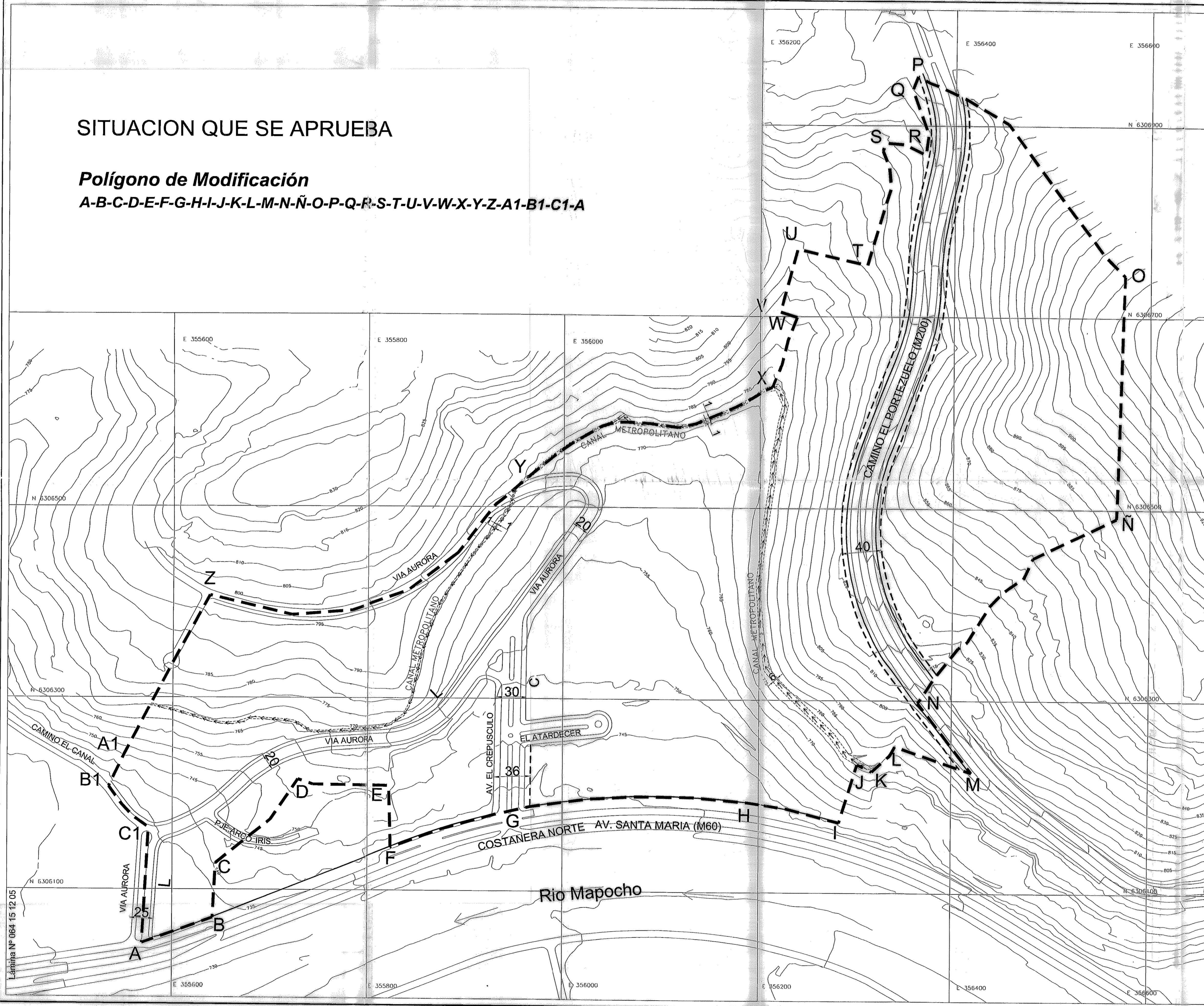

VIALIDAD		
SIMBOLOGIA		
TIPOLOGIA	SIGLA	DESCRIPCIÓN
	I.	VIALIDAD METROPOLITANA EJECUTADA (ESTRUCTURANTE)
	1.	VIAS METROPOLITANAS (ESTRUCTURANTE)
	II.	VIALIDAD COMUNAL EJECUTADA (VIAS DE ENLACE)
		VIAS EXPRESAS
		VIAS TRONCALES
		VIAS COLECTORAS
		VIAS LOCALES
		ENSANCHE DE PERFIL OFICIAL
		POLÍGONO DE MODIFICACIÓN

CONTENIDO:
MODIFICACIÓN N° 13 AL P.R.C.V. SECTOR STA. TERESA-EL PORTEZUELO
 MODIFICA PLANO DE VIALIDAD - LAMINA N°3 P.R.C.V. 93
 PROMULGACIÓN APROBACIÓN MUNICIPAL

EL SECRETARIO MUNICIPAL Y MINISTRO DE FÉ QUE SUSCRIBE, CERTIFICA QUE LA APROBACIÓN DE LA PRESENTE MODIFICACIÓN FUE PROMULGADA POR DECRETO ALCALDICIO N° 21221 DE FECHA 25 SEPTIEMBRE 2005 Y PUBLICADO EN EL DIARIO OFICIAL CON FECHA 29 SEPTIEMBRE 2005

SECRETARIA MINISTERIAL METROPOLITANA DE VIVIENDA Y URBANISMO
 INFORME FAVORABLE

JAVIER WOOD LARRAÍN
 JEFE DEPARTAMENTO DESARROLLO URBANO

VERÓNICA SERRANO MADRID
 SECRETARIO MINISTERIAL METROPOLITANO

APROBACION MUNICIPAL

EL SECRETARIO MUNICIPAL Y MINISTRO DE FÉ QUE SUSCRIBE CERTIFICA QUE LA PRESENTE MODIFICACIÓN AL PLAN REGULADOR COMUNAL FUE APROBADA POR ACUERDO DEL CONCEJO DE LA I. MUNICIPALIDAD DE VITACURA N° 1728 DE FECHA 27 JULIO 2005 Y SANGIONADA POR DECRETO ALCALDICIO N° 311834 DE FECHA 27 JULIO 2005.

ANDRÉS RAMÍREZ VELASCO
 ASESOR URBANISTA

HERNÁN DUSSEBAUT VILLANUEVA
 SECRETARIO ABOGADO MUNICIPAL

RAÚL TORREALBA DEL PEDREGAL
 ALCALDE

MR-13-06

EQUIPO DE TRABAJO ASESORIA URBANA
 Arqto. Elisa de Larraachea Geog. Yuri Rodríguez
 Arqto. Josefina Ghislerini Ing. María Acuña
 Ing. Gabriel Rojas
 Sec. Magaly Velasquez

6/8

PLANO BASE
 PRCV 93 Lam. N°3

Fecha
 15 Diciembre 2005

Escala
 1:2.000

Lámina N° 064 15 12 05

SITUACIÓN QUE SE APRUEBA

PLANO DETALLE EDIFICACION AISLADA ESPECIAL N°4 - E-Ae4

Polígono de Modificación

A-B-C-D-E-F-G-H-I-J-K-L-M-N-Ñ-O-P-Q-R-S-T-U-V-W-X-Y-Z-A1-B1-C1-A

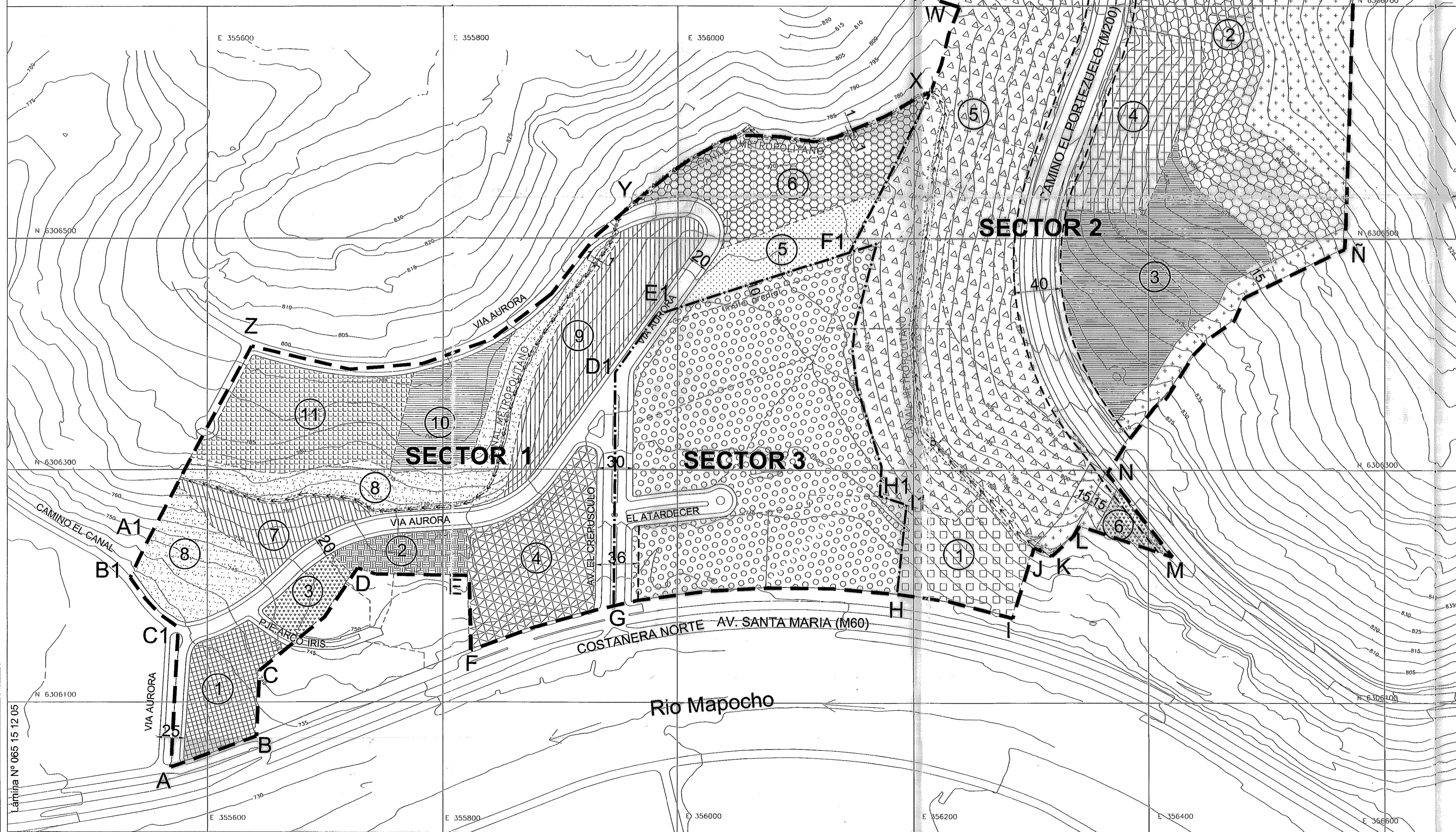

EDIFICACIÓN AISLADA ESPECIAL N° 4

SIMBOLOGIA		
SECTOR 1	SECTOR 2	SECTOR 3

Sector 1 Polígono A-B-C-D-E-F-G-D1-E1-F1-X-Y-Z-A1-B1-C1-A
 Sector 2 Polígono H-I-J-K-L-M-N-Ñ-O-P-Q-R-S-T-U-V-W-X-F1-G1-H1-I1-H
 Sector 3 Polígono G-D1-E1-F1-G1-H1-I1-H-G

--- LIMITE SECTORES
 - - - - - POLIGONO DE MODIFICACION
 - - - - - División Predial

CONTENIDO:

MODIFICACIÓN N° 13 AL P.R.C.V. SECTOR STA. TERESA-EL PORTEZUELO

DETALLA PLANO DE EDIFICACION - LAMINA N° 1 P.R.C.V. 93
 PROMULGACIÓN APROBACIÓN MUNICIPAL

EL SECRETARIO MUNICIPAL Y MINISTRO DE FÉ QUE SUSCRIBE, CERTIFICA QUE LA APROBACIÓN DE LA PRESENTE MODIFICACIÓN FUE PROMULGADA POR DECRETO ALCALDICIO N° 21261 DE FECHA 25 DE JUNIO 2006 Y PUBLICADO EN EL DIARIO OFICIAL CON FECHA 30 DE JUNIO 2006

HERNÁN DUSSAUBAT VILLANUEVA
 SECRETARIO ABOGADO MUNICIPAL

SECRETARIA MINISTERIAL METROPOLITANA DE VIVIENDA Y URBANISMO
 INFORME FAVORABLE

JAVIER WOOD LARRAIN
 JEFE DEPARTAMENTO DESARROLLO URBANO

VERONICA SERRANO MADRID
 SECRETARIO MINISTERIAL METROPOLITANO

APROBACION MUNICIPAL

EL SECRETARIO MUNICIPAL Y MINISTRO DE FÉ QUE SUSCRIBE CERTIFICA QUE LA PRESENTE MODIFICACIÓN AL PLAN REGULADOR COMUNAL FUE APROBADA POR ACUERDO DEL CONCELLO DE LA MUNICIPALIDAD DE VITACURA N° 1725 DE FECHA 27 JULIO 2006 Y SANCIONADA POR DECRETO ALCALDICIO N° 31834 DE FECHA 27 JULIO 2006.

ANDRÉS RAMÍREZ VELASCO
 ASESOR URBANISTA

HERNÁN DUSSAUBAT VILLANUEVA
 SECRETARIO ABOGADO MUNICIPAL

RAÚL TORREALBA DEL PEDREGAL
 ALCALDE

MR-13-07

EQUIPO DE TRABAJO ASESORIA URBANA
 Arqto. Elisa de Larrea
 Arqto. Josefina Gutiérrez
 Sec. Magaly Velásquez

Geop. Yuri Rodríguez
 Ing. Ma. Jo. Acuña
 Ing. Gabriel Rojas

SITUACION QUE SE APRUEBA

PLANO DETALLE SECTOR 3

(para Usos de Equipamiento según Art. 3.3.2 Ordenanza General)

Polígono de Modificación
G-H-I-1-H1-G1-F1-E1-D1-G

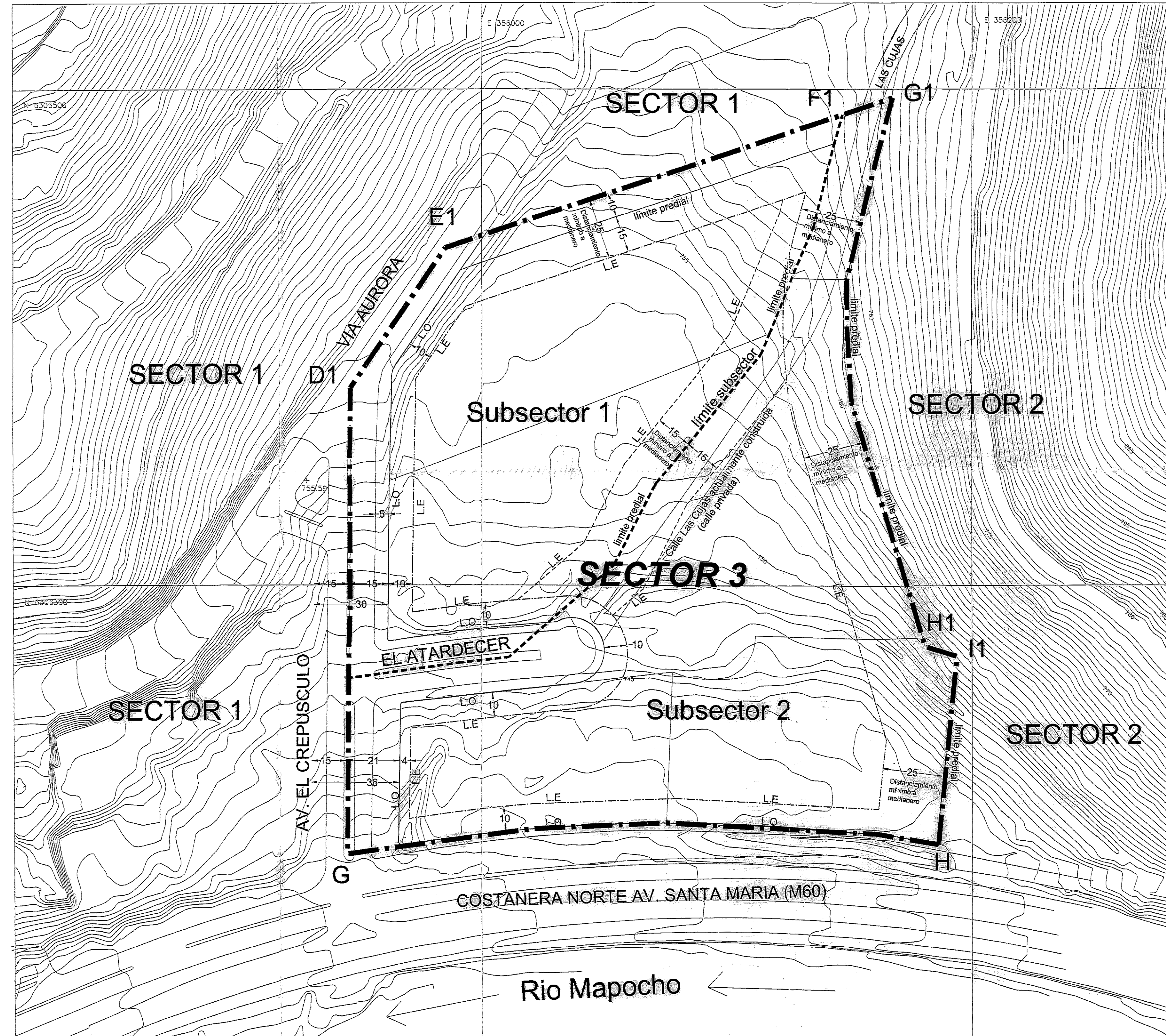

MUNICIPALIDAD DE VITACURA
SECRETARÍA DE PLANIFICACIÓN

ASESORÍA URBANA

PLANO DETALLE SECTOR 3

SIMBOLOGIA

TIPOLOGIA	SIGLA	DESCRIPCIÓN
-----------	-------	-------------

- Línea oficial
- Línea edificación
- Línea edificación alternativa en caso de desarrollo independiente de ambos sectores
- Polígono de Sector
- Límite Subsector

Sector 3
Polígono G-H-I-1-H1-G1-F1-E1-D1-G

CONTENIDO:

**MODIFICACIÓN N° 13 AL P.R.C.V.
SECTOR STA. TERESA-EL PORTEZUELO**

COMPLEMENTA PLANOS DE EDIFICACION Y VIALIDAD P.R.C.V. 93

PROMULGACIÓN APROBACIÓN MUNICIPAL

EL SECRETARIO MUNICIPAL Y MINISTRO DE FÉ QUE SUSCRIBE, CERTIFICA QUE LA APROBACIÓN DE LA PRESENTE MODIFICACIÓN FUE PROMULGADA POR DECRETO ALCALDÍCO N° 21201 DE FECHA 25/07/2005 Y PUBLICADO EN EL DIARIO OFICIAL CON FECHA 28/07/2005

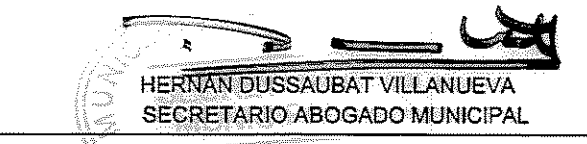

SECRETARIA MINISTERIAL METROPOLITANA DE VIVIENDA Y URBANISMO
INFORME FAVORABLE

JAVIER WOOD LARRAIN
JEFE DEPARTAMENTO DESARROLLO URBANO

VERONICA SERRANO MADRID
SECRETARIO MINISTERIAL METROPOLITANO

APROBACION MUNICIPAL

EL SECRETARIO MUNICIPAL Y MINISTRO DE FÉ QUE SUSCRIBE CERTIFICA QUE LA PRESENTE MODIFICACIÓN AL PLAN REGULADOR COMUNAL FUE APROBADA POR ACUERDO DEL CONCEJO DE LA 1.ª MUNICIPALIDAD DE VITACURA N° 1725 DE FECHA 27 JULIO 2005 Y SANCCIONADA POR DECRETO ALCALDÍCO N° 311834 DE FECHA 27 JULIO 2005.

ANDRÉS RAMÍREZ VELASCO
ASESOR URBANISTA

HERNÁN DUSSAUBAT VILLANUEVA
SECRETARIO ABOGADO MUNICIPAL

RAÚL TORREALBA DEL PEDREGAL
ALCALDE

MR-13-08

EQUIPO DE TRABAJO ASESORIA URBANA
Arqto. Elisa de Larrea
Arqto. Josefina Ghilobro
Sec. Magaly Velasquez
Geog. Yuri Rodríguez
Ing. Mario Acuña
Ing. Gabriel Rojas

8/8	PLANO BASE PRCV 93 Lam. 1 y 3	Fecha 15 Diciembre 2005	Nota
-----	----------------------------------	----------------------------	------

<p>Respaldo en Geografía (F) Modificaciones Modific 2003 \Sta. Teresa-El Portezuelo Final 2004 \Corrección Final a SEREM 1ª nueva a SEREM \Sec 3 fajas reserva</p>	<p>DIBUJO Geog. Yuri Rodríguez N.</p>	<p>Escala 1:1.000</p>	
--	---	---------------------------	--