

# Edificación PRCV

## SECTOR CHINQUIHUE

Polígonos de Modificación 1-2-3-4-4-6-1

SITUACIÓN ACTUAL

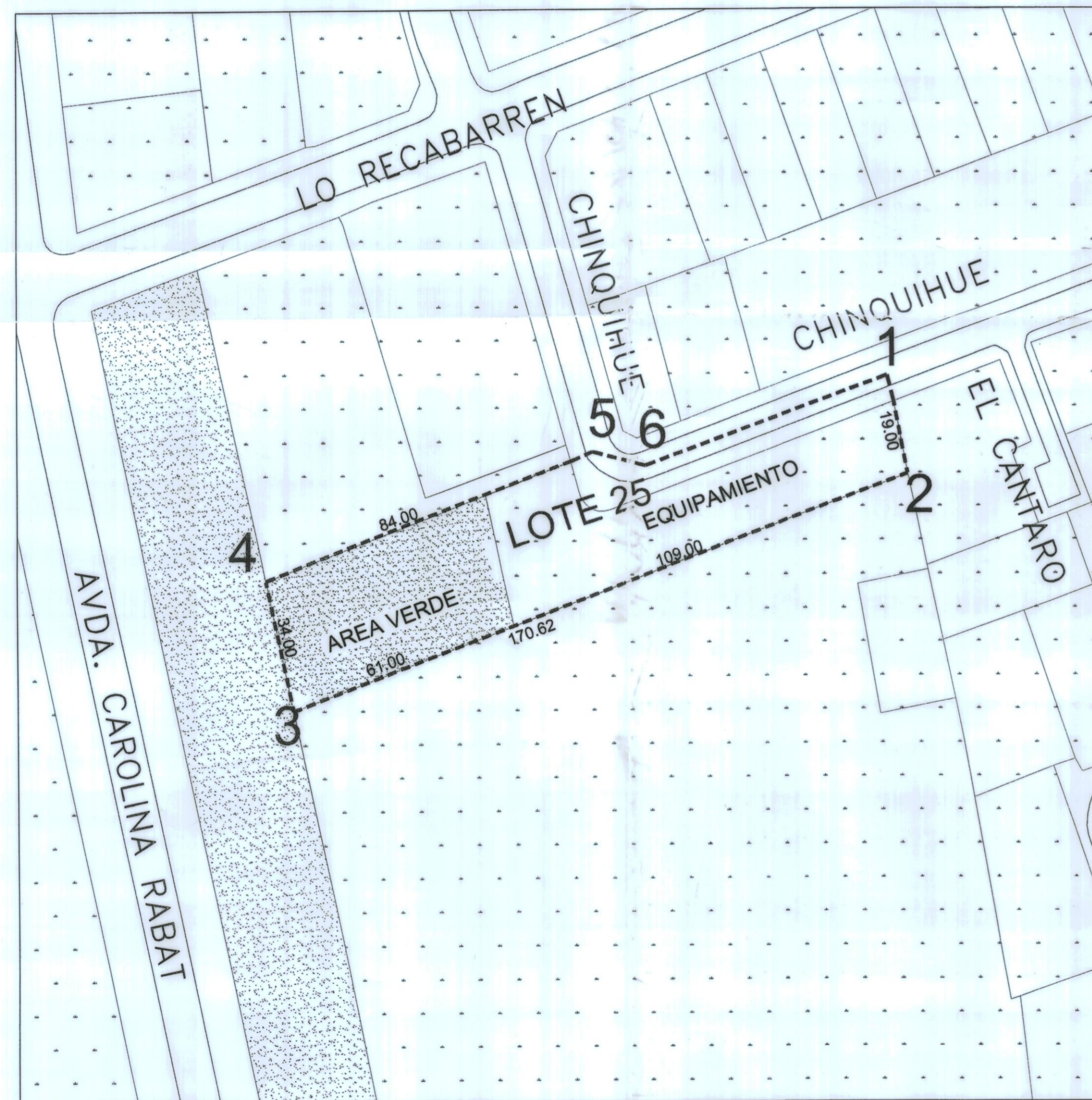

SITUACIÓN QUE SE APRUEBA

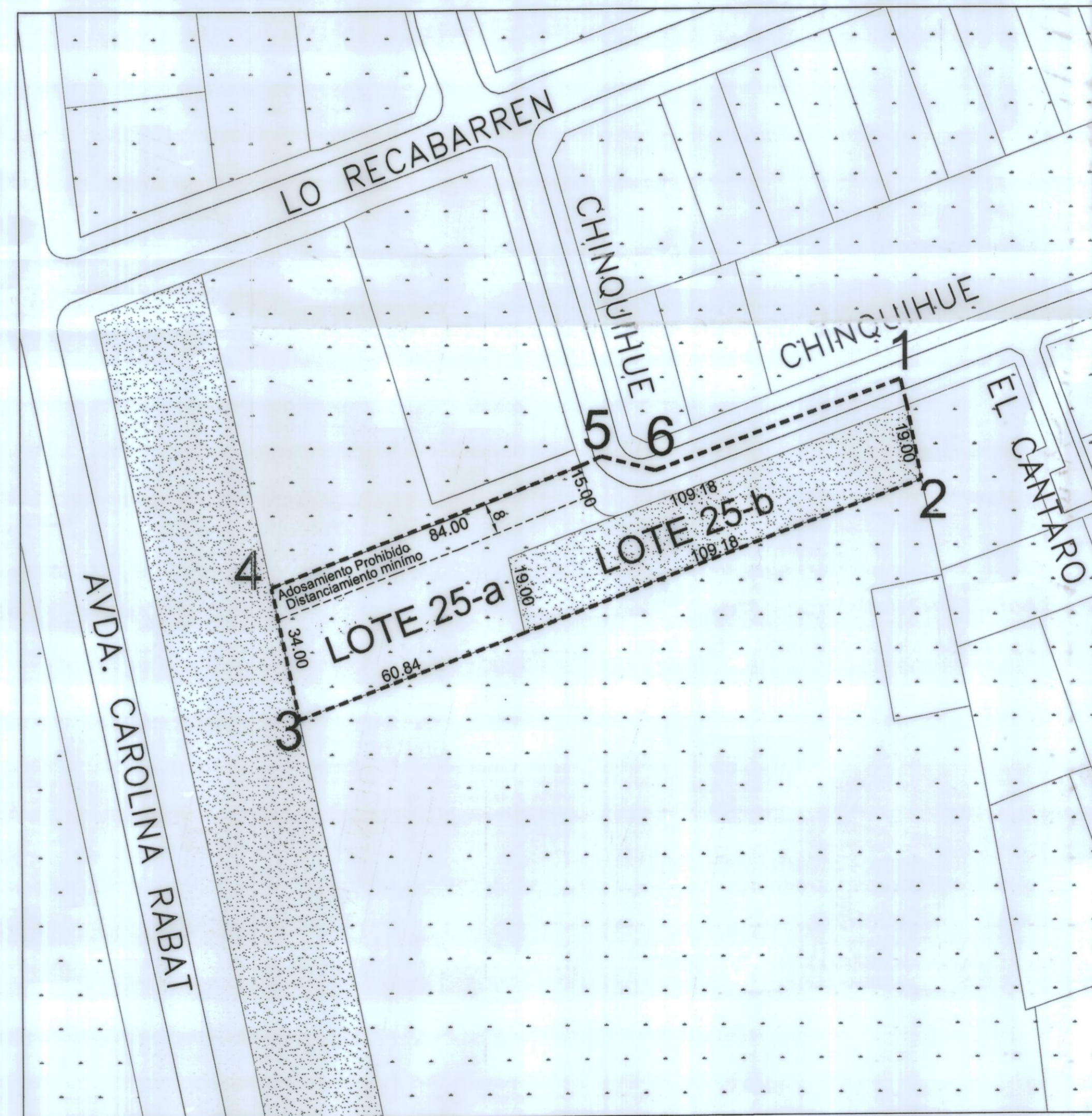

Equipamiento: LOTE 25 a.....2.415,96 m2  
 Area Verde: LOTE 25 b.....2.074,04 m2  
 según plano de subdivisión S-6251 del Loteo ECOM



MUNICIPALIDAD DE VITACURA  
 SECRETARÍA DE PLANIFICACIÓN

ASESORÍA URBANA

### EDIFICACIÓN

#### SIMBOLOGÍA

E-Ab2  
 Edificación Aislada Baja Nº2

AVPC  
 Area Verde Pública Comunal

#### CONTENIDO:

**MODIFICACIÓN Nº 10 AL P.R.C.V.**  
**OTORGA CONDICIONES DE EDIFICACIÓN Y USO DE SUELO Y**  
**RECTIFICA LA UBICACIÓN DE EQUIPAMIENTO Y AREA VERDE EN**  
**SECTOR DE CALLE CHINQUIHUE**

MODIFICACIÓN AL PLANO DE EDIFICACIÓN - LAM. Nº1 P.R.C.V. 93

PROMULGACIÓN APROBACIÓN MUNICIPAL

EL SECRETARIO MUNICIPAL Y MINISTRO DE FÉ QUE SUSCRIBE, CERTIFICA QUE LA APROBACIÓN DE LA PRESENTE MODIFICACIÓN FUE PROMULGADA POR DECRETO ALCALDÍCO Nº 13.595 DE FECHA 13 DE JULIO DE 2005 Y PUBLICADO EN EL DIARIO OFICIAL CON FECHA 14 DE JULIO DE 2005.

HERNÁN DUSSAUBAT VILLANUEVA  
 SECRETARIO ABOGADO MUNICIPAL

SECRETARIA MINISTERIAL METROPOLITANA DE VIVIENDA Y URBANISMO  
 INFORME FAVORABLE

JAVIER WOOD LARRAIN  
 JEFE DEPARTAMENTO DESARROLLO URBANO

VERÓNICA SERRANO MADRID  
 SECRETARIO MINISTERIAL METROPOLITANO

APROBACION MUNICIPAL

EL SECRETARIO MUNICIPAL Y MINISTRO DE FÉ QUE SUSCRIBE CERTIFICA QUE LA PRESENTE MODIFICACIÓN AL PLAN REGULADOR COMUNAL FUE APROBADA POR ACUERDO DEL CONCEJO DE LA MUNICIPALIDAD DE VITACURA Nº 1595 DE FECHA 1 DE DICIEMBRE DE 2004 Y SANCIONADA POR DECRETO Nº 3/3552 DE FECHA 31/12/2004.

ANDRÉS RAMÍREZ VELASCO  
 ASESOR URBANISTA

HERNÁN DUSSAUBAT VILLANUEVA  
 SECRETARIO ABOGADO MUNICIPAL

RAÚL TORREALBA DEL PEDREGAL  
 ALCALDE

MR-10-01  
 EQUIPO DE TRABAJO ASESORIA URBANA  
 Arqto. Elisa de Larraechea Geog. Yuri Rodríguez  
 Arqto. Josefina G.Huidobro Ing. Mario Acuña  
 Tfc. Gabriel Rojas  
 Sec. Magaly Velásquez

1/2	PLANO BASE PRCV 93 Lam. Nº1	Fecha 13 de Julio 2005	Nota 
Trazado en Geografía (F) Modificaciones Modific 2002: Chinquihue/Final 2004 Corregido/Final a SEREM/Edificación.dwg		DIBUJO Arqto. Josefina G.Huidobro Arqto. Pilar Matte	Escala 1:1.000

# Uso de Suelo PRCV

## SECTOR CHINQUIHUE

Polígonos de Modificación 1-2-3-4-5-6-1

### SITUACIÓN ACTUAL

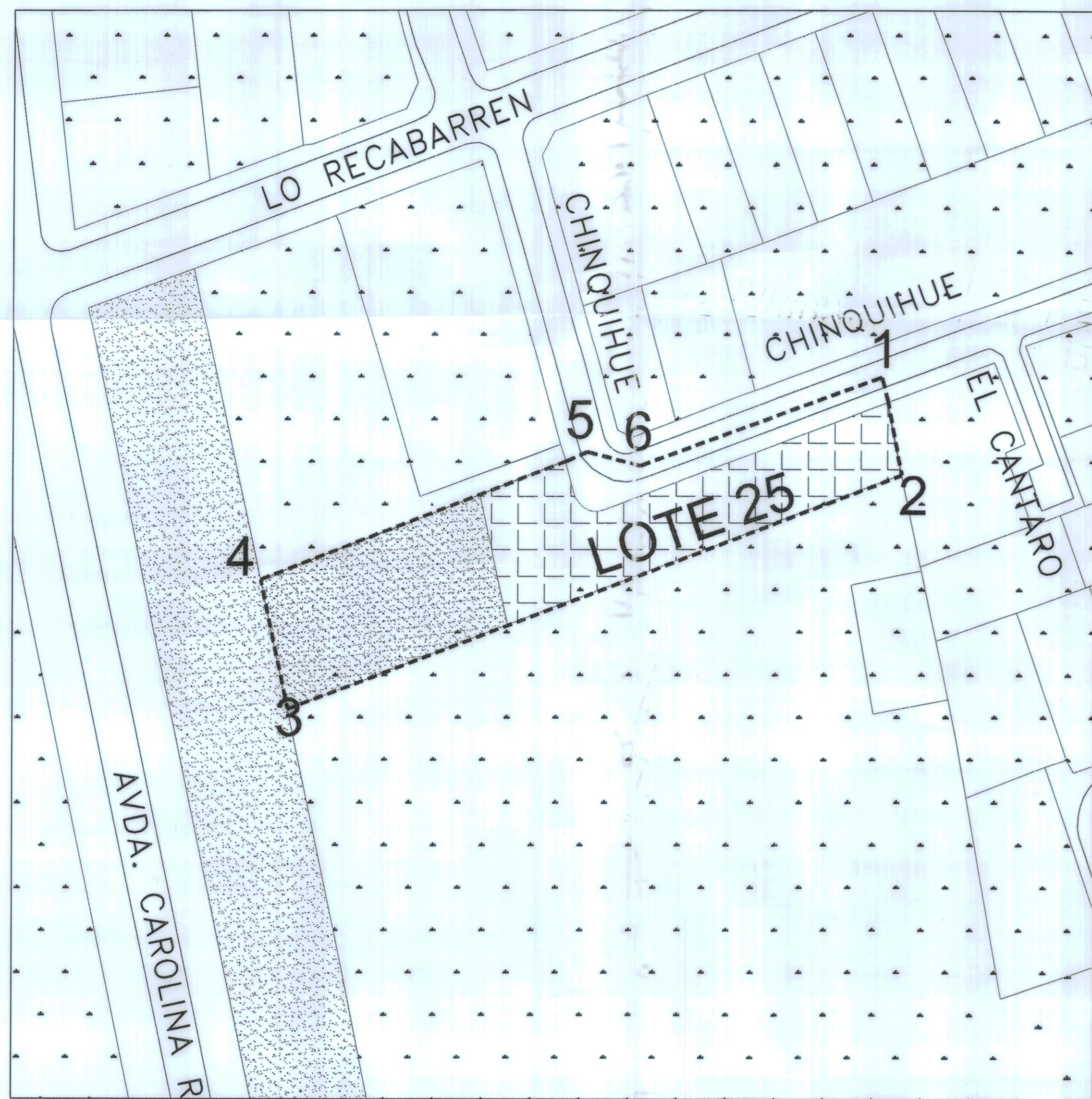

### SITUACIÓN QUE SE APRUEBA

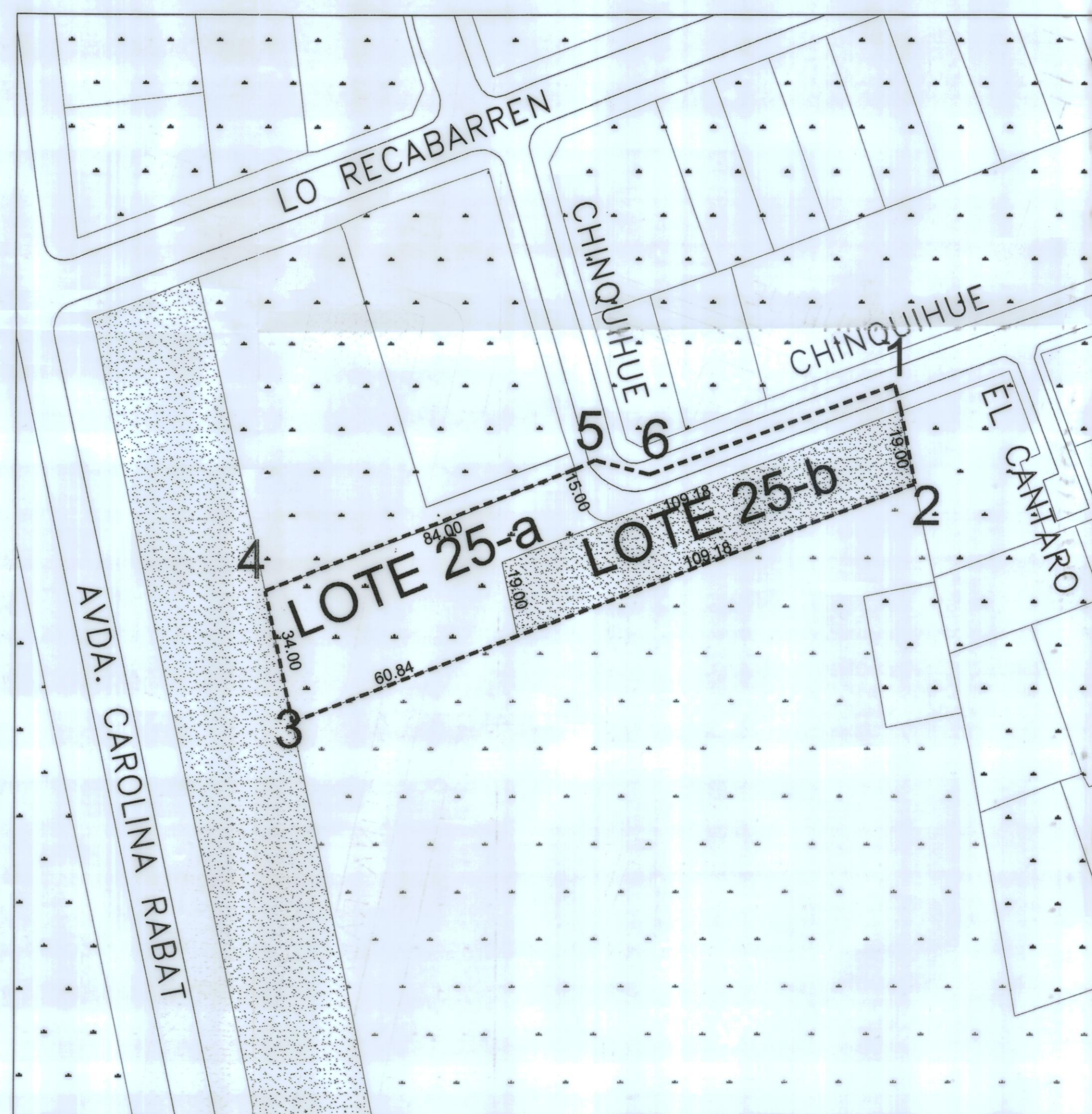

Equipamiento: LOTE 25 a.....2.415,96 m2  
 Area Verde: LOTE 25 b.....2.074,04 m2  
 según plano de subdivisión S-6251 del Loteo ECOM



MUNICIPALIDAD DE VITACURA  
 SECRETARÍA DE PLANIFICACIÓN

ASESORÍA URBANA

### USOS DE SUELO

#### SIMBOLOGÍA

U-V  
 Uso de Suelo Vivienda

U-AVPC  
 Uso de Suelo Area Verde Pública Comunal

U-Ee1  
 Uso de Suelo Equipamiento Especial N°1 Comunal

--- Polígono de Modificación

CONTENIDO:

**MODIFICACIÓN N° 10 AL P.R.C.V.**  
**OTORGA CONDICIONES DE EDIFICACIÓN Y USO DE SUELO Y RECTIFICA LA UBICACIÓN DE EQUIPAMIENTO Y AREA VERDE EN SECTOR DE CALLE CHINQUIHUE**  
 MODIFICACIÓN AL PLANO DE USOS DE SUELO - LAM. N°2 P.R.C.V. 93

PROMULGACIÓN APROBACIÓN MUNICIPAL

EL SECRETARIO MUNICIPAL Y MINISTRO DE FÉ QUE SUSCRIBE, CERTIFICA QUE LA APROBACIÓN DE LA PRESENTE MODIFICACIÓN FUE PROMULGADA POR DECRETO ALCALDICO N° 2351 DE FECHA 28/08/2005 Y PUBLICADO EN EL DIARIO OFICIAL CON FECHA 14/09/2005.

HERNÁN DUSSAUBAT VILLANUEVA  
 SECRETARIO ABOGADO MUNICIPAL

SECRETARIA MINISTERIAL METROPOLITANA DE VIVIENDA Y URBANISMO  
 INFORME FAVORABLE

JAVIER WOOD LARRAIN  
 JEFE DEPARTAMENTO DESARROLLO URBANO

VERÓNICA SERRANO MADRID  
 SECRETARIO MINISTERIAL METROPOLITANO

APROBACION MUNICIPAL

EL SECRETARIO MUNICIPAL Y MINISTRO DE FÉ QUE SUSCRIBE CERTIFICA QUE LA PRESENTE MODIFICACIÓN AL PLAN REGULADOR COMUNAL FUE APROBADA POR ACUERDO DEL CONCEJO DE LA MUNICIPALIDAD DE VITACURA N°1995 DE FECHA 1 DE DICIEMBRE DE 2004 Y SANCIONADA POR DECRETO N° 3/3552 DE FECHA 31/12/2004.

ANDRES RAMIREZ VELASCO  
 ASESOR URBANISTA

HERNÁN DUSSAUBAT VILLANUEVA  
 SECRETARIO ABOGADO MUNICIPAL

RAÚL TORREALBA DEL PEDREGAL  
 ALCALDE

MR-10-02

EQUIPO DE TRABAJO ASESORIA URBANA  
 Arqto. Elisa de Larraechea Geop. Yuri Rodríguez  
 Arqto. Josefina Guldobro Ing. Mario Acuña  
 Téc. Gabriel Rojas  
 Sec. Magaly Velásquez

2/2

PLANO B. SE  
 PRCV 93 Lam. N°1

Fecha  
 12 de Agosto 2005

Nota

Trazado en Geografía (F) Modificaciones  
 Modific 2002 Chinquihue Final 2004  
 mregioFinal a SEREMIUsos.dwg

DIBUJO  
 Arqto. Josefina G. Huldobro  
 Arqto. Pilar Matte

Escala  
 1:1.000

